



あなたとあなたの大切な人のために
自分ケアの習慣を

宇部市は
女性の健康づくりを
応援します



＼令和8年度対象拡大／

子宮頸がん・乳がん 検診無料クーポン

婦人科で無料相談

詳しくは4面へ

大雨に備えて

毎年のように全国各地で大雨による大きな災害が発生しています。災害時にあわてず命を守る避難行動がとれるように、日ごろから備えておきましょう。

問合せ 防災危機管理課 ☎34-8139

防災情報の入手方法を確保しましょう



携帯電話やスマートフォンを持っていない人は、**固定電話で防災情報を受け取れます**

避難指示など防災情報を配信すると、固定電話の呼び出し音が鳴り、受話器を取ると防災情報の音声メッセージを聞くことができます。

登録方法 防災危機管理課 (☎34-8139) へご連絡ください。



うべメールサービス

避難指示や宇部市に発令された警報など



宇部市公式LINE

避難指示などの防災情報



Yahoo! 防災速報

宇部市の防災情報



防災意識啓発ラジオ番組 「ようこそBOUSAIカフェ」

日頃から備えましょう

FMきらら(80.4MHz) 毎週土曜日13時から



●事前の備えとして

防災ガイドブック

一人ひとりが自分にとって必要な物を考え、準備することが大切です。



非常持ち出し品の一例



ウェブでチェック



うべマップ

川の状況や水位をリアルタイムで確認できる「河川情報」や「ハザードマップ」で自宅周辺の危険や避難経路を確認しましょう。

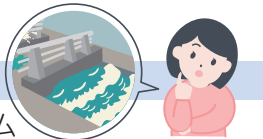

ウェブでチェック

個別避難計画作成をサポートします

いざという時、1人での避難が不安な人は逃げ遅れないための「個別避難計画」を作成しましょう。

問合せ 地域福祉課 ☎34-8325



気象庁が発表する防災情報				
大雨 低地の浸水や厚東川以外の氾濫	河川氾濫 厚東川の氾濫	土砂災害 急傾斜地のがけ崩れや土石流	高潮 海面の上昇や波の打上げによる浸水	
警戒レベル				
5	レベル5 大雨特別警報	レベル5 氾濫特別警報	レベル5 土砂災害特別警報	レベル5 高潮特別警報
警戒レベル4までに危険な場所から必ず避難				
4	レベル4 大雨危険警報	レベル4 氾濫危険警報	レベル4 土砂災害危険警報	レベル4 高潮危険警報
3	レベル3 大雨警報	レベル3 氾濫警報	レベル3 土砂災害警報	レベル3 高潮警報
2	レベル2 大雨注意報	レベル2 氾濫注意報	レベル2 土砂災害注意報	レベル2 高潮注意報
1	早期注意情報			

気象の警報などが新しくなりました
詳しくはこちら



市が発表する避難情報など

住民が取るべき行動

緊急安全確保
〈既に災害が発生・切迫している〉

命を守るための最善の行動をとる

避難指示

〈災害発生のおそれが高まっている〉

危険な場所から
全員 避難

高齢者等避難

〈災害発生のおそれあり〉

危険な場所から
高齢者 障害者
その支援者は避難

自らのとるべき避難行動を確認

災害への心構えを高める



●自主避難したい場合

避難所開設前でも危険を感じたら、地域福祉課へ連絡すれば自主避難ができます。お住まいの地区のふれあいセンターなどに食事や必要な物品を持って避難してください。

問合せ 地域福祉課 ☎34-8325 (通じない時は☎31-4111)

＼近くの川が氾濫したらどうしますか？／
**洪水ハザードマップを
更新しました**

水防法が改正され、対象となる河川が4から28に増えました。
 そのため、洪水浸水想定区域を追加し、
 新しい洪水ハザードマップを対象地区に配布します。

**対象
地区**

東岐波、西岐波、上宇部、神原、琴芝、新川、
 常盤、川上、小羽山、鷺の島、藤山、
 原、黒石、厚南、西宇部、
 厚東、二俣瀬、小野、船木、万倉、吉部

ハザードマップって何？

ハザードマップは被害が予想されるエリアや避難場所を
 洪水や土砂災害などの災害の種類ごとに作成したもの
 です。市ウェブサイトでも公開していますので、自宅周辺
 の危険や避難経路の確認、マイ・タイムラインの作成な
 どに活用してください。



ウェブ番号 1001256

宇部市 ハザードマップ 検索



ウェブ番号 1001290

宇部市 水害対応タイムライン 検索

申込不要 洪水ハザードマップ説明会

ハザードマップの見方や変更点などについての説明会を開催します。
 対象地区の人は配布された洪水ハザードマップを持参してください。

ウェブ番号
1029599

**日時・
会場**

- ・6月6日(土) 10:00～11:30 福祉ふれあいセンター
- ・6月8日(月) 18:30～20:00 船木ふれあいセンター
- ・6月10日(水) 18:30～20:00 西岐波ふれあいセンター
- ・6月12日(金) 18:30～20:00 厚南市民センター

※全4回すべて同じ内容です。6月6日(土)は手話通訳があります。

定員

各回100人程度 ※定員を超える場合は入場をお断りすることがあります。

**備えは今!
洪水浸水想定区域を
必ず確認しましょう。**



浸水対策に 止水板の購入・設置の補助金

ウェブ番号 1029121

建物などの浸水被害を防ぐため、止水板の購入費や設置工事費の一部を補助します。

**対象経費の1/2を補助
(上限50万円)**

**必ず購入前、工事着手前に
申請してください**

- 対象** 市内に建物(自宅・店舗など)を所有・使用している人
- 定員** 予算の上限に達するまで(先着順)
- 申込み** 電話・申込みフォームで
土木河川課へ ☎34-8407



詳しくは
こちら



申込み



止水板設置イメージ

令和9年度支給分の事前相談 受付開始

問合せ 建築指導課 ☎34-8434

ウェブ番号 1009206

**崖の近くなど「土砂災害特別警戒区域」内の
既存建築物 移転 改修 の補助金**

令和9年度支給分に必要な申請の事前相談書の提出

令和8年9月30日(水)まで

詳細と対象区域の確認はこちら▶

対象区域は「宇部市土砂災害ハザードマップ」から確認できます。



移転費用の補助

土砂災害特別警戒区域内などにある構造
 基準に適合していない危険な住宅を移転
 するための除却費用などの一部

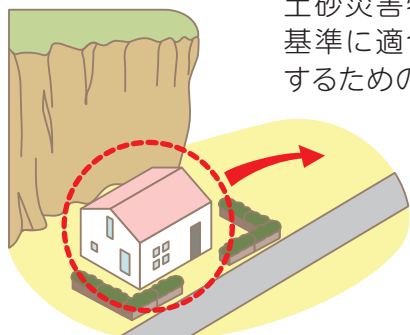

補助金額

条件により異なる

※詳しくは建築指導課に
問い合わせ

改修費用の補助

土砂災害特別警戒区域内にある既存建築物
 を、土砂災害に対し安全な構造にする改修費
 用の一部

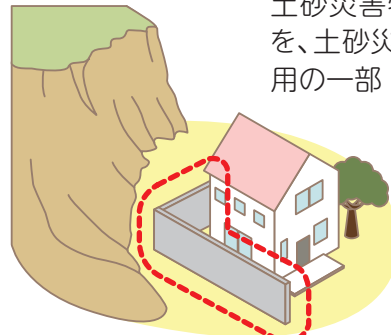

補助金額

**改修費用の23%
(最大772,000円)**

いま、後回しにしないで 女性の健康づくりを応援します

ウェブ番号 1023622

問合せ

健康増進課 ☎31-1777

宇部市は女性の健康づくりをサポートするため、がん検診を定期的を受診するきっかけづくりや、女性特有の健康課題を安心して相談できる場づくりを進めています。

対象拡大 検診無料クーポン

ウェブ番号 1014240

子宮頸がん(20~39歳)、乳がん(40~59歳)検診を無料で受けられるクーポンを6月中に郵送します。

受診期間 令和9年2月26日(金)まで

場所 実施医療機関・集団検診

対象 ▶子宮頸がん…昭和62年4月1日~平成19年3月31日生まれの女性
▶乳がん…昭和42年4月1日~昭和62年3月31日生まれの女性

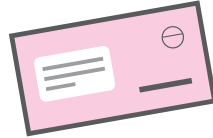

婦人科で無料相談

ウェブ番号 1026248

月経や更年期症状などの悩みを相談できます。

受診期間 6月1日(月)~ 令和9年2月26日(金)

場所 実施医療機関

対象 市内に在住・在学・在勤している女性



詳しくはこちら



歯周病予防は全身の健康を守るためのカギ

問合せ

健康増進課 ☎31-1777

ウェブ番号 1019074

「歯周病」は歯ぐきの炎症が全身に広がることで、糖尿病の悪化や心臓病、脳卒中の原因になるほか、高齢者は誤嚥性肺炎を引き起こすこともあります。予防と早期発見のために、毎日のケアと定期的な歯科受診を心がけましょう。

毎日のケア

- 毎日のブラッシングを丁寧に
- 歯と歯茎の境目をしっかりと磨く
- フロスや歯間ブラシを使う



ウェブ番号 1025201

歯の健康フェア

歯科医師による無料健診・相談、模型で歯の治療体験など



日時 6月7日(日) 10:00~15:00

場所 ゆめタウン宇部

問合せ 宇部歯科医師会 ☎31-0876
健康増進課 ☎31-1777

ウェブ番号 1014597

歯周病検診

「歯周病検診受診券」を使って無料で受診できます。

受診期間 12月21日(月)まで

対象 今年度 20・25・30・35・40・45
50・55・60・65・70歳になる人

受診券が届かない人や再発行はこちらから



ウェブ番号 1004985

後期高齢者医療制度 お口の健康診断

虫歯や歯周病の有無、噛む力など口腔機能の低下防止のための無料健康診断

受診期間 令和9年1月31日(日)まで

対象 ● 令和7年度の新規加入者(受診券が届きます)
● 受診を希望する人(要申込)

申込み・問合せ 保険年金課 ☎34-8338

まちなか保健室

内容 ▶椅子でピクス
日時 ①6月9日(火)
▶脳活性化プロジェクト
②6月23日(火)
③6月30日(火)
各14:00~16:00

場所 ①福祉ふれあいセンター
②西岐波ふれあいセンター
③厚東ふれあいセンター

申込 電話・「いくよう」で
学校法人YIC学院へ
☎083-976-8355

ウェブ 1024718



福祉のしごと相談会

福祉施設職員と直接面談できます。
※詳しくはウェブサイト

日時 ①6月17日(水)
②7月15日(水)
各10:00~12:00

場所 ハローワーク宇部

申込 ①6月15日(月)まで
②7月13日(月)までに
電話でハローワーク宇部へ
☎31-0164

問合せ 山口県社会福祉協議会
山口県福祉人材センター
☎083-902-2355



コープやまぐち×宇部市 ときわ湖畔ウォーク

申込不要 うべポ 10P

ウォーキングや健康測定、健康クイズを実施。参加者にはドリンクを提供します。
※雨天時は健康測定のみ

日時 6月20日(土) 9:00~

場所 ときわ湖水ホール

持物 タオル、水分補給できるもの

問合せ 健康増進課
☎31-1777

ウェブ 1028933



市民交流棟で健康診査

うべポ 10P

特定健診、若年者健診、後期高齢者健診の集団健診(身体測定、血圧測定、血液・尿検査など)
※がん検診実施なし

日時 6月20日(土)、10月24日(土)
各9:00~11:45

場所 市役所

対象 ▶30歳以上の宇部市国民健康保険加入者
▶後期高齢者医療制度加入者
費用 ▶特定健診・若年者健診…無料
▶後期高齢者健診…500円

定員 各日90人(先着順)

申込 各受診日の前日17:15までに
電話・2次元コードで
保険年金課へ ☎34-8338

ウェブ 1004984



特定健診
後期健診



若年者健診
(30~39歳)



内科医による生活習慣病対策講座

生活習慣の改善ポイントを見つけよう

内容 ①血圧・減塩講座
日時 6月26日(金) 13:30~14:30
②悪玉コレステロール講座
6月29日(月) 10:00~11:00

場所 保健センター

対象 30歳以上

定員 各回15人(先着順)

申込 ①6月25日(木)まで
②6月26日(金)までに
電話・2次元コードで
山口ヘルスプロモーション
ネットワークへ
☎080-1432-3541

ウェブ 1026086



身体障害者の巡回相談

補装具の要否判定・適合判定

日時 7月9日(木) 15:00~16:00

場所 市役所

申込 6月17日(水)までに
窓口・電話・FAXで
障害福祉課へ
☎34-8456 ☎22-6052

ウェブ 1027989

ウェブ番号 1005438

献血の日程



詳しくはこちら

問合せ 地域福祉課 ☎34-8326

人権への思いを川柳に込めて 人権川柳コンクール



ウェブ番号
1029263

募集テーマ アンコンシャスバイアス(無意識の思い込み・偏見)による人権問題

優秀作品に選ばれた人には豪華賞品を贈呈

応募期間 6月15日(月)～8月14日(金) ※必着

対象 ・市内に在住・在勤・在学している生年月日が平成23年4月1日以前の人
・市内に事務所などがある事業者

応募方法 申込みフォームか市ウェブサイトの応募用紙を郵送で
人権・男女共同参画推進課へ
〒755-8601 常盤町一丁目7-1 ☎34-8308



申込み

6月は証明の窓口が混雑します **所得課税証明書などはコンビニ交付が便利でお得**
マイナンバーカードを使って各種証明書を取得できます。

ウェブ番号
1001708

証明書の種類	発行手数料 <small>手数料がお得</small>		利用可能時間
	窓口・郵送	コンビニ・自動交付機	自動交付機 
住民票の写し	1通あたり 200円 <small>(10月1日～300円に変更)</small>	1通あたり 150円	【市役所1階ロビー】 平日9:00～16:30 (木曜日は19:00まで延長) 【万倉・吉部ふれあいセンター】 平日8:30～17:15
印鑑登録証明書			
所得課税証明書(個人票)※			
戸籍附票の写し	1通あたり 450円	平日 9:00～17:00	【市役所1階ロビー】 平日9:00～16:30 (木曜日は17:00まで延長) 【万倉・吉部ふれあいセンター】 平日9:00～17:00
戸籍証明書 (戸籍全部事項証明書、 戸籍個人事項証明書)			

取得できる証明書の範囲には制限があります。
※所得課税証明書(個人票)は令和7年分所得、令和8年度課税のものが取得できます。令和8年1月1日に宇部市に住民登録がある人が対象です。また、システムメンテナンスのため6月2日(火)までコンビニ交付・自動交付機は終日利用できません。

問合せ 市民課 ☎34-8243 市民税課 ☎34-8197(所得課税証明書)

マイナンバーカード 交付促進協力事業所の募集

ウェブ番号 1006639

認定された事業所は、共に地域社会を支えるパートナーとして市ウェブサイトで事業所名を公表します。

対象 宇部市民の従業員のマイナンバーカード取得率が80%以上であること。
(市内に本店、支店、営業所その他の従業員を有する事業所)

申込み 市ウェブサイトの申請書類を持参・郵送・メールで市民課へ
〒755-8601 常盤町一丁目7-1
☎simin@city.ube.yamaguchi.jp (要開封確認)
☎34-8065

意見募集(パブリックコメント) 宇部市花壇コンクール事業方針(素案)

ウェブ番号
1029472

緑と花と彫刻のまちを象徴する市民イベントである「花壇コンクール」の見直しについて意見を募集します。

期間 6月1日(月)～30日(火) ※必着

閲覧場所 市役所、各ふれあいセンター、市ウェブサイト

対象 ・市内に在住・在勤・在学している人
・市内に事務所などがある事業者(企業・法人・団体など)

提出方法 意見と該当ページ・住所(市外の場合は勤務先か学校名)・氏名か事業者名を記入し、持参・郵送・FAX・メールのいずれかで提出(様式は自由)

提出先・問合せ 公園緑地課
☎34-8485 ☎22-6050 〒755-8601 常盤町一丁目7-1
☎kouen@city.ube.yamaguchi.jp(要開封確認)

宇部市議会基本条例(案) / 宇部市議会議員政治倫理条例(案)

ウェブ番号
1029249

市民福祉の向上と市政の発展を目的に、市民に開かれ信頼される議会運営を目指すための条例について意見を募集します。

期間 6月22日(月)～7月21日(火) ※必着

閲覧場所 市役所、各ふれあいセンター、市ウェブサイト

対象 市内に在住・在勤・在学している人

提出方法 意見と該当ページ・住所(市外の場合は勤務先か学校名)・氏名を記入し、持参・郵送・FAX・メールのいずれかで提出(様式は自由)

提出先・問合せ 議会事務局
☎34-8812 ☎31-4678 〒755-8601 常盤町一丁目7-1
☎info-gikai@city.ube.yamaguchi.jp(要開封確認)

中心市街地のにぎわい創出「まちなかに住まい」「まちなかで事業」を応援します

ウェブ番号
1012683

中心市街地で空き家・空き物件を活用したい、既存店舗をリニューアルしたい人などに向けた支援制度があります。ぜひご利用ください。
※要件など詳しくは各担当課にお問い合わせください。

- 1 空き物件を再生(リノベーション)し、事業を行う**
 - ▶改修費の2分の1(上限100万円)を補助
 - ▶賃借料の2分の1(1か月あたり最大3万円、上限30万円)を補助

問合せ 中心市街地活性化推進課 ☎34-8468
- 2 売上アップを目的とした既存店舗のリニューアル**
 - ▶改修費の2分の1(上限50万円)を補助

問合せ 産業政策課 ☎34-8355
- 3 県外からの転入**
 - ▶住宅購入費用の一部を補助(若者・子育て世帯には加算あり)

問合せ 移住定住推進課 ☎34-8480
- 4 住宅の新築を目的とした不良住宅の解体**
 - ▶経費の3分の1(上限100万円)を補助

問合せ 住宅政策課 ☎34-8252

詳しくはこちら 



監査結果の公表

健康福祉部を対象にした令和7年度定期監査の結果を掲示します。

期間 6月1日(月)～15日(月)
場所 市役所、各市民センター
問合せ 監査委員事務局 ☎34-8726
ウェブ 1029227

水道週間行事

▶水道施設の一般公開
期間 6月1日(月)～7日(日) 9:00～16:00
場所 広瀬浄水場、桃山3号配水池展望塔
申込 前日までに電話で水道局 浄水課へ ☎41-6004
▶公道漏水を発見し、通報した人に粗品を進呈
期間 6月1日(月)～7日(日)
問合せ 水道局 上水道整備課 ☎21-2406

ありがとう 旧楠町役場～さよなら見学会～

今夏、解体される旧楠町役場の思い出の写真展示や庁舎見学の写真展示や庁舎見学の写真展示や庁舎見学の写真展示
期間 6月5日(金)～7日(日) 10:00～16:00
場所 旧楠町役場
問合せ 北部地域振興課 ☎67-2812
ウェブ 1029516

吉部ほたるまつり&マルシェ

マルシェやキッチンカー、ほたる籠のワークショップ、ほたる鑑賞ツアー
日時 6月6日(土) 16:00～21:00
場所 吉部小学校旧校舎
問合せ 吉部ふれあいセンター ☎68-0001
ウェブ 1025149



シルバー人材センター入会説明会

日時 6月11日(木)、25日(木)、7月9日(木)、23日(木) 全日13:30～
場所 福祉ふれあいセンター
対象 原則60歳以上
申込 電話でシルバー人材センターへ ☎31-3251

事業承継相談会

山口県事業承継・引継ぎ支援センターの専門家に無料で相談できます。
日時 6月11日(木) 10:00～、13:00～、15:00～
定員 各回1組
申込 6月10日(水)までに電話・2次元コードで産業政策課へ ☎34-8355
ウェブ 1024258

うべ女子会 参加者募集

歳を重ねるのが楽しみになるまにのために、みんなで一緒に話そう。
日時 6月18日(木) 13:30～15:00
場所 市役所
定員 20人程度(先着順)
申込 6月11日(木)までに電話・2次元コードで人権・男女共同参画推進課へ ☎34-8308
ウェブ 1029618



てくてくまち歩き

コース 「渡辺祐策翁の功績をたどる」(約3.5km)
日時 6月21日(日) 9:50～12:00
場所 宇部新川駅前
定員 30人(先着順)
申込 6月17日(水)17:00までに電話・2次元コードで観光交流課へ ☎34-8353
ウェブ 1024206



野外彫刻リサーチVol.2 セメント彫刻 After Permanence

期間 6月28日(日)まで 10:00～16:00 ※毎週火曜日休館
場所 とさわ湖水ホール アートギャラリー
●会期中イベント
▶ギャラリートーク
日時 6月21日(日) 14:00～14:30
▶ギャラリートーク +セメント彫刻ウォーク(雨天中止)
日時 6月28日(日) 13:30～15:00
問合せ 文化振興課 ☎34-8562



保育士などの合同就職説明会・面接会

市内の保育園と幼稚園、学童保育クラブの業務内容や採用条件などを担当者から直接聞くことができます。
日時 6月28日(日) 10:00～13:00 (受付終了は12:30)
場所 とさわ湖水ホール
対象 保育士や幼稚園教諭などの資格者(または資格取得予定)で就労を考えている人 ※学童の補助員は資格不問
申込 オンライン参加希望の場合のみ6月22日(月)までにメールで保育幼稚園課へ ☎34-8329 ☒kodo-fuku@city.ube.yamaguchi.jp (要開封確認)
ウェブ 1013091

海の日カッターレース競技会

日時 7月25日(土) 13:00～17:00
場所 宇部港 港町埠頭
対象 市内に在住・在勤している10人のチームを編成できる人
定員 20チーム(先着順)
申込 6月19日(金)までにチーム名・代表者名・電話番号をFAXで宇部海洋少年団へ ☒31-8991
問合せ 産業政策課 ☎34-8380

第九「歓喜の歌」でHAPPY END 2026合唱団募集

12月20日(日)に渡辺翁記念会館で開催する公演に出演する合唱団員を募集します。
練習日 8月30日(日)・9月5日(土) ほか全11回
場所 福祉ふれあいセンターほか
対象 全11回の練習に参加可能な人
費用 一般5,000円(チケット2枚付き) 高校生以下無料
対象 ソプラノ35人 アルト35人 テノール15人 バス15人(先着順)
申込 6月1日(月)～8月16日(日)に電話・2次元コードで文化創造財団へ ☎35-3355
ウェブ 1019016



保育士・幼稚園教諭就職支援金

市内で新たに就職する保育士・幼稚園教諭に5万円助成します。
※詳しくは市ウェブサイト
対象 ①保育士養成施設卒業予定者 ②教員養成施設卒業予定など幼稚園教諭免許取得予定者 ③潜在保育士
定員 各10人(先着順)
申込 ①②来年1月29日(金)まで ③来年3月5日(金)までに申請書類を窓口・郵送で保育幼稚園課へ ☎34-8334 〒755-8601 常盤町一丁目7-1
ウェブ 1012300(保育士) 1019444(幼稚園教諭)

令和9年 二十歳のつどい 企画運営団体の募集

デジタル技術を取り入れた企画・実施に取り組む団体を募集します。
※詳しくは市ウェブサイト
対象 応募資格要件を満たす民間企業、NPO法人、その他の法人、法人以外の団体
申込 6月25日(木)までに応募書類を窓口・郵送で社会教育課へ ☎37-2780 〒755-8601 常盤町一丁目7-1
ウェブ 1029131

「本人通知制度」登録のご案内

住民票の写しや戸籍証明書などを第三者に交付した場合、本人にお知らせする制度です。同一世帯員の場合は委任状は不要です。
申込 窓口・郵送・2次元コードで市民課へ ☎34-8243 〒755-8601 常盤町一丁目7-1
ウェブ 1001616



中小企業退職金共済掛金補助金廃止のお知らせ

令和9年度をもって廃止します。補助対象となるのは令和8年9月末までの新規加入者です。
問合せ 産業政策課 ☎34-8355
ウェブ 1005467

コミタク・デマンドバスの「お試し無料乗車券」を配付

宇部警察署で運転免許証を自主返納したときに、市内のコミュニティタクシーとデマンドバスで利用可能な「お試し無料乗車券」を2枚差し上げます。
問合せ 交通政策課 ☎34-8831
ウェブ 1002826



危険物安全週間

危険物の取扱いや管理方法を再確認しましょう。
期間 6月7日(日)～13日(土)
問合せ 宇部・山陽小野田消防局 予防課 ☎21-6114

不法投棄防止強化月間

不法投棄を見かけたら連絡してください。
問合せ 廃棄物対策課 ☎33-7291
ウェブ 1002481

LINEで画像通報もできます



水道料金の基本料金を免除

申請不要 物価高騰対策として令和8年8～11月検針分の水道料金のうち基本料金部分を免除します。
対象 公的機関を除く水道使用者
問合せ 水道局 総務企画課 ☎21-2171

水道契約のない世帯は

未給水地区など水道契約のない世帯には、基本料金相当額を支援します。
対象世帯には5月中に申請書類を送付します。要件を満たしているか確認して期間内に申請してください。 ※審査後、給付を決定します

申請期間 6月1日(月)～7月31日(金)
問合せ 政策企画課 ☎34-8113

ウェブ番号 1029258

休日・夜間救急診療所 診療日

場所 問合せ **休日・夜間救急診療所** ☎31-1099 ☎31-1208
●受診の付き添いには、最低限の車・人数で、マスクの着用をお願いします。

ウェブ番号 1004887



診療科目	診療日	診療時間 ※12:00~13:00は 待合時間
小児科	日曜・祝日	9:00~17:00 19:00~22:00
	月・火・水・金曜日(祝日を除く)	19:30~23:00
	木・土曜日(祝日を除く)	18:00~23:00
内科・外科	日曜・祝日	9:00~17:00 18:00~21:00

救急医療電話相談

急な病気やケガなどで救急車を呼ぶか、病院に行くか迷ったとき

子ども(おおむね15歳未満)

おとな(おおむね15歳以上)

☎#8000

または☎083-921-2755
(毎日19:00~翌朝8:00)

☎#7119

または☎083-921-7119
(毎日24時間)

緊急・重症の場合は迷わず119番してください。

- 具合が悪い場合は、日中にかかりつけ医で早めに受診しましょう。
- 休日・夜間救急診療所は休日や夜間に応急的な診療を行うための医療機関です。症状が続く場合は、改めてかかりつけ医等を受診してください。

無料相談

電話相談は、場合によりつながりにくいことがあります。しばらくしてから、おかけ直してください。

弁護士相談 要予約	日時 ①6月17日(水) 13:30~15:30[予約開始6月4日(木)] ②7月1日(水) 13:30~15:30[予約開始6月18日(木)] 場所 市役所 定員 各12人(申込先着順)※受付要件あり 申込み 市民活動課 ☎34-8126
養育費等 弁護士相談 要予約	日時 月~金曜日 9:00~16:30 申込み こども政策課 ☎34-8331 ☎22-6051 ※ひとり親家庭等相談窓口での事前相談要
司法書士 相談 要予約	日時 ①6月10日(水) 9:30~11:30 [予約開始5月28日(木)] ②6月24日(水) 9:30~11:30 [予約開始6月11日(木)] ③7月8日(水) 9:30~11:30 [予約開始6月25日(木)] 場所 市役所 定員 各12人(申込先着順)※受付要件あり 申込み 市民活動課 ☎34-8126
行政書士相談 遺言・相続相談会 要予約	日時 ①6月13日(土) 9:30~11:30[予約開始5月11日(月)] ②7月11日(土) 9:30~11:30[予約開始6月15日(月)] 場所 福祉ふれあいセンター 定員 各8人(申込先着順)※受付要件あり 問合せ 市民活動課 ☎34-8126
行政相談	日時 ①吉部ふれあいセンター 6月19日(金) 9:30~11:30 (特設人権相談も開催) ②市役所 7月1日(水) 9:00~12:00 問合せ 市民活動課 ☎34-8126
中小企業・ 小規模事業者向けの 経営相談 要予約	日時 6月17日(水) 9:30~16:30 申込期限 6月10日(水)まで 場所 市役所 定員 4組(申込先着順) 申込み 山口県よろず支援拠点 ☎083-902-5959 ☎083-902-5244
契約トラブルや多重債務 などの消費生活相談	日時 月~金曜日 8:30~17:15(窓口相談9:00~16:30) 場所・問合せ 宇部市消費生活センター ☎34-8157
人権相談	日時 月~金曜日 8:30~17:15 問合せ 山口地方法務局宇部支局 ☎21-7211 全国共通人権相談ダイヤル ☎0570-003-110
登記相談 要予約	日時 月~金曜日 9:00~16:00 申込み 山口地方法務局 ☎083-922-2295

やまぐち性暴力相談ダイヤルあさがお 問合せ ☎083-902-0889

犯罪被害(交通犯罪含む) に関する相談 要予約	日時 6月18日(木) 13:00~15:00 場所 市役所 申込み 山口被害者支援センター ☎083-974-5115
男女間の暴力(DVなど)・ 女性の困りごと(人間関係 の不安や悩みなど)の相談	日時 ▽電話・面接 月~金曜日 9:00~16:30 ▽心理相談 6月17日(水) 10:00~11:45[要予約] ▽法律相談 6月17日(水) 15:00~18:00[要予約] 問合せ 配偶者暴力相談支援センター ☎33-4649
依存症、 大人の発達障害の 相談 要予約	日時 毎月第1・第3火曜日(自助会) 19:00~20:30 毎月第1土曜日(家族会) 15:00~17:00 場所 隣保館上宇部会館 対象 依存症やそれに伴う大人の発達障害の人とその家族 申込み 特定非営利活動法人iCom(アイコム) ☎35-2151
発達障害等の 相談 要予約	日時 月~金曜日 9:00~17:00 ※第3水曜日を除く 対象 市内在住で発達障害のある人とその家族や支援者 場所 こともと大人の発達相談センター(福祉ふれあいセンター内) 申込み ☎43-6777
ひきこもり 相談	日時 予約は月~金曜日 10:00~16:00 場所 ふうとコミュニティひだまり 申込み ☎21-1552 ①f-hidamari@juno.ocn.ne.jp
ひとり親家庭等の 相談 要予約	日時 月~金曜日 9:00~16:30 申込み こども政策課 ☎34-8331 ☎22-6051
子ども・若者なんでも 相談(困りごと・ 悩みごとなど)	日時 月~金曜日 10:00~18:00 場所 若者ふりスペース(新天町二丁目3-3 ポスティビル3階) 問合せ ☎39-5690
小中学生保護者の ための不登校等 教育相談 要予約	日時 6月16日(火) 15:00~17:00 場所 市役所 定員 2人(申込先着順) 申込期限 6月12日(金)まで 申込み 2次元コード・電話で教育支援課へ ☎34-8630
若者の働くことに 関する相談	日時 火~土曜日 9:30~17:30 場所・問合せ うべ若者サポートステーション ☎36-6666
生きづらさを感じたら 「山口いのちの電話」	問合せ ☎22-4343 毎日16:30~22:30 日時 ☎0120-783-556 毎日16:00~21:00

虐待かもと思ったら「児童相談所全国共通ダイヤル」 問合せ ☎189

防災屋外スピーカーの試験・訓練放送 日程(予定) ※すべての市区町村が参加対象(実施主体:消防庁)

ウェブ番号 1001210

日時 6月17日(水) 10:00ごろ

訓練名称 第1回緊急地震速報訓練

問合せ 防災危機管理課 ☎34-8139

年間の予定は
こちらから



市議会をインターネットとラジオで中継

問合せ 議会事務局 ☎34-8805

宇部市議会では、定例会本会議の様子をインターネットとラジオで中継しています。

令和8年6月議会の日程(予定)

6月11日(木)~29日(月)

※正式な日程は議会運営委員会で決定後、市ウェブサイトでお知らせします。



詳しくはこちら

市役所 市民交流棟 7:00~22:00

ウェブ番号 1024996

市役所 本庁舎棟 9:00~16:30

ウェブ番号 1009214

本庁舎棟の一部窓口は毎週木曜日19:00まで延長 ※祝日除く

- 住民票、印鑑証明書、戸籍謄・抄本、所得証明書など発行
- 住所異動 ●マイナンバーカード
- 国民健康保険、保険料納付・相談
- 児童手当、児童扶養手当、福祉医療助成、養育医療
- 保育園入園、保育料 ●市税納付・相談【2階】
- 市営住宅受付・相談【4階:アジアJV】

日本一学生が活躍するまちづくり

学生提案の企画が本格始動

学生目線で
宇部市の「今」を発信

フレッシュな視点と独自の
アイデアで楽しく発信

フォロー
してね



若者の
「イベント実施相談窓口」を開設

中心市街地でイベントをしたい!
どうしたらいいの?にお応え



EVENT.LABORATORY.UBE

場所 市役所
宇部市民活動支援センター内

窓口開設
日時 月・木・金 15:00~20:00
土 13:00~18:00

こども誰でも通園制度

ウェブ番号 1026861



公立西岐波保育園でも利用できます

対象	保育所などに通っていない 生後6か月～満3歳未満	その他施設や 利用方法など 詳しくはこちら 
費用	150円/30分 ※1人あたり1か月に10時間まで利用できます ※1回1時間から利用でき、30分単位で延長できます	
問合せ	保育幼稚園課 ☎34-8329	

学校給食センター親子探検ツアー

ウェブ番号 1025015

調理場の見学と模擬調理体験や手洗いチェックができます。

日時	7月29日(水) 9:30～11:30	
対象	市内在住の小中学生と保護者 ※未就学児不可	
定員	10組(先着順) ※1組あたり保護者1人、子3人まで	
申込み	6月5日(金)12:00～30日(火)に申込みフォームで 学校給食課へ ☎34-8561	

図書館 ☎21-1966

ウェブ番号 1004500

幼児 小学生	かみしばい	6月6日(土) 14:30～15:00	
	おはなしのじかん	6月13日(土) 14:30～15:15	
		6月20日(土) 14:30～15:20	
		6月27日(土) 14:30～15:00	

3歳以下 よみきかせのじかん 6月17日(水) 10:30～10:45

山口県立大学・市立図書館

ウェブ番号 1029422

サテライトカレッジ ～文学に親しもう!～

講座テーマ: 曲亭馬琴作・葛飾北斎画「椿説弓張月」の世界
講師: 国際文化学部 菱岡 憲司教授

日時	6月27日(土) 14:00～15:30
場所	図書館
定員	40人(先着順)
申込み	6月3日(水)9:00～24日(水)に 窓口・電話・申込みフォームで図書館へ ☎21-1966

学びの森くすのき

ウェブ番号 1018433

幼児 小学生	おはなしのじかん	6月6日(土)・13日(土)・20日(土)・27日(土)
		各14:30～15:00

夏色キャンパスをつくろう

ウェブ番号 1029172

夏をイメージしたオリジナルのキャンパス作り

日時	6月27日(土) ①10:30～11:30 ②13:30～14:30	
定員	各回8人(先着順) ※小学3年生以下は保護者同伴	
費用	200円	
申込み	6月3日(水)9:00から 窓口・電話・申込みフォームで 学びの森くすのきへ ☎67-1277	

毎月第2水曜日開催 離乳食教室

ウェブ番号 1003551

時間 10:30～12:00

申込み 開催日の1週間前まで

令和8年度開催分の申込みはこちら



マタニティ♡サロン

ウェブ番号 1003273

開催日 6月24日(水)

問合せ こども支援課 ☎31-1732

詳しくはこちら



ときわ公園 TOKIWA PARK

問合せ ときわ公園企画課 ☎54-0551 ●園内施設休業日:毎週火曜日

その他のイベントはこちら 

ときわ遊園地

1,000円で乗り放題!

ぶちのリパスポート

消防車など働く車もやってくる!

日時	6月7日(日) 10:00～17:00 (15:00まで販売)
問合せ	ときわ遊園地 ☎35-8289

ときわミュージアム

問合せ ☎37-2888 FAX37-2889

●アロマ講座

「ハッピーフラワーローズBOX」を作ろう

父の日のプレゼントにも最適な植物の精油を使った作品づくり

日時	6月14日(日) 10:00～12:00、13:00～15:00
料金	1,200円
定員	各回12人
申込み	6月3日(水)8:30から電話・FAXで



花植えイベント

ウェブ番号 1029168

ときわ公園で
楽しいガーデンづくり

参加者には
花苗をプレゼント

日時	7月11日(土) 9:30～11:00
場所	花いっぱい運動記念ガーデン
定員	35人(申込多数の場合は抽選)
申込み	6月1日(月)～12日(金)に 住所・氏名・電話番号を 電話・FAX・メールで ときわ公園整備課へ ☎54-2181 FAX51-2185 ✉tokiwa-seibi@city.ube. yamaguchi.jp(要開封確認)

ときわ動物園 問合せ ☎21-3541

●オウムインコデー 特別イベント

語呂合わせで6月15日はオウムインコデーです。

日時	6月13日(土)・14日(日) 13:00～13:30
料金	入園料

●アルパカの毛刈り公開

日時	6月6日(土) 11:00～
料金	入園料



※宇部市の市外局番は(0836)です。各記事について、FAXでの問い合わせを希望する場合は、☎22-6063 (広報広聴課)へ