

食が支える、 学びの毎日

市立小中学校の給食を無償に

子育て家庭を応援するため
国の制度にあわせて小学校の給食を、
市独自の取り組みとして中学校の給食を無償化します。

令和8年度 当初予算

「市民の安心安全な暮らしを守る」ことを最優先に、必要な対策を積極的に講じました。

あわせて、コスト高や社会保障費の増大などに適切に対応するとともに、「未来プロジェクト」を中心に必要性・効果性の高い事業の構築に取り組みました。

予算規模は過去最大の793億円(前年度比+28.5億円、+3.7%)となっています。

一般会計の予算規模

793億円

※金額や割合は端数調整しているため、合計が一致しない場合があります。

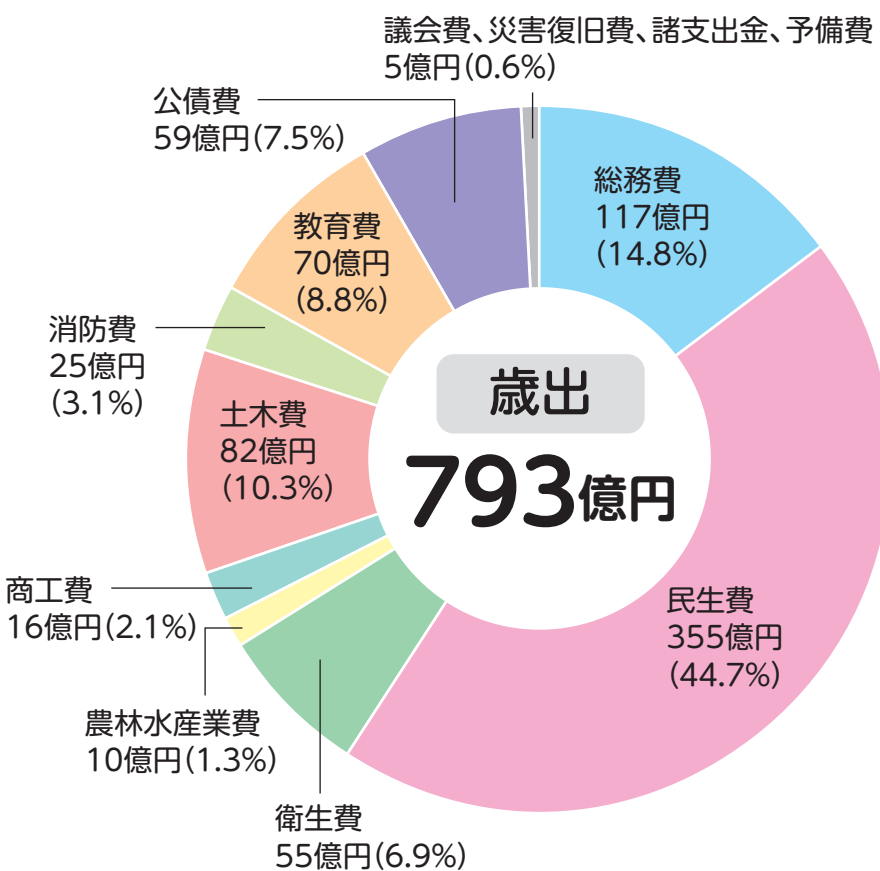
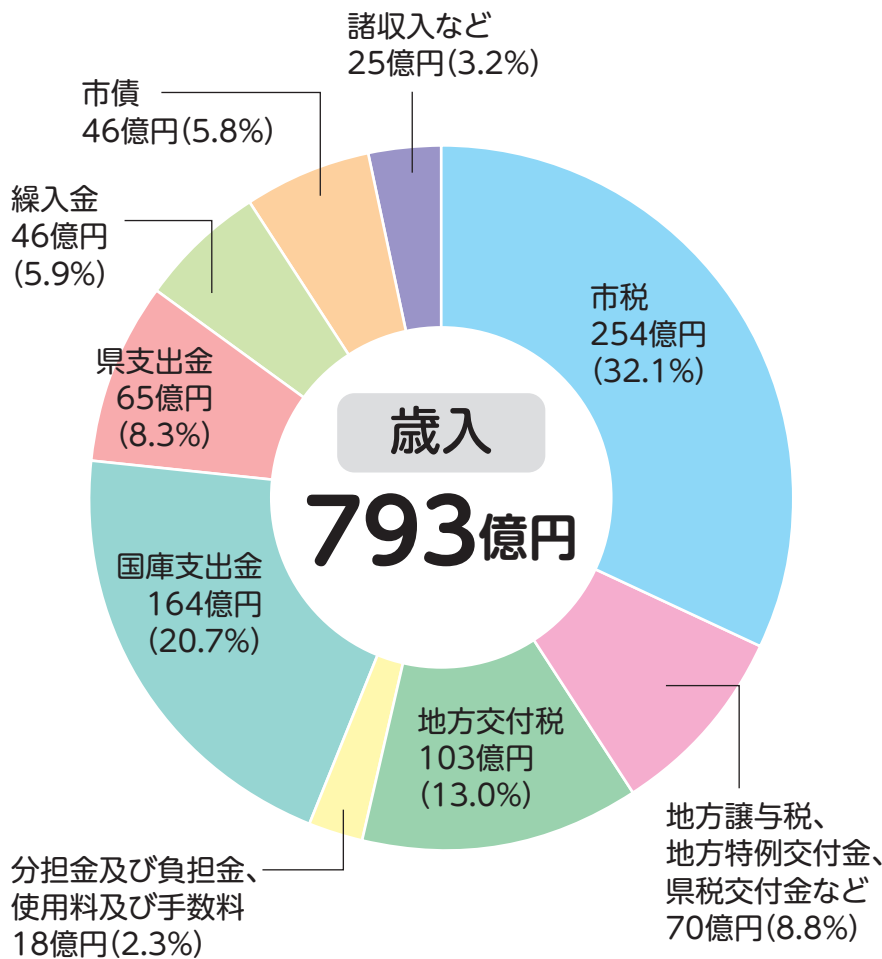

財政運営の持続性

○市債残高(市の借金)
646億6,400万円 (前年度比△1.3%)

中期財政見通し目標値
658億9,200万円以下→クリア

※市債残高と財政調整基金残高は令和8年度末見込み

○財政調整基金残高(市の貯金)
30億9,400万円 (前年度比△31.6%)

中期財政見通し目標値
30億600万円以上→クリア

問合せ 財政課 ☎34-8173

国の物価高騰対策対応重点支援地方創生臨時交付金活用事業



宇部市プレミアム付商品券

申込期間 4月10日(金)9:00~5月8日(金)17:00まで
※ハガキの場合は5月8日(金)必着

1セットあたり
2,000円お得
5,000円で7,000円分のお買物ができる

共通券3枚、専用券4枚の計7枚(1,000円分×7枚)



共通券(ピンク)

すべての参加店舗で使える



専用券(水色)

市内に本社がある参加店舗で使える

- 対象 市内在住の人
- 使用期間 5月26日(火)~9月30日(水)
- 購入制限 1人4セットまで
※申込多数の場合は抽選による購入セット数調整を行います。
- 申込み 公式ウェブサイトかハガキで
- 問合せ 宇部市プレミアム付商品券事務局 ☎39-6677

詳しくはこちら



公式ウェブサイト



未来に誇れるまちづくり

当初予算の概要 令和8年度の取り組みについて

「未来プロジェクト」と物価高騰対策の主な取り組みを紹介

未来 1 市民の安心安全な暮らしを守る プロジェクト

■防災・減災力強化

- ・止水板設置補助制度の新設
- ・学校体育館の空調設備整備

■二次救急医療・

地域医療体制の維持・強化

■こどもと大人の

発達相談センターの開設

■シニア活躍応援事業

- ・「おでサポ」・「いくよう」の利用促進

■女性の暮らしやすい

まちづくり

- ・子宮頸がん(20~39歳)、乳がん(40~59歳)検診無料クーポン

■シニア安心すまい市営住宅整備



止水板設置状況



「おでサポ」イベント

未来 2 未来に向けた戦略的産業振興 プロジェクト

■成長産業創出に向けた支援

■中小企業等の人材確保や競争力強化に向けた支援

■企業CN(カーボンニュートラル)の推進

■茶園再生の取り組みへの支援

■うべ産農水産物認知度向上

- ・ぶちうま!海鮮と和牛の饗宴2026の開催ほか



未来 3 未来を担う人財育成 プロジェクト

■市立小中学校給食費の無償化

■安心・安全な教育環境づくり

- ・小中学校に防犯カメラを設置
- ・宇部警察署と連携した不審者侵入対策強化
- ・トイレピカピカ大作戦、校舎照明LED化などの実施



■藤山中学校区の施設一体型小中一貫校建設

■放課後補習教室の実証実施(中学校2校)

■小学校内ふれあい教室の設置(増設4校、計10校)



■こども誰でも通園制度の開始

■病児・病後児保育の利用料の助成を拡充

■RSウイルスワクチンの定期予防接種の実施

こども誰でも通園制度

未来 4 宇部の新たな可能性を創る プロジェクト

■まちなかウォークブルの推進

■学生が活躍するまちづくり

- ・学生視点でのSNS動画作成・発信ほか

■交流人口や

関係人口の創出・拡大

- ・「まちじゅうエヴァンゲリオン」の取り組みの拡充
- ・MICE誘致に向けた補助制度の拡充
- ・スポーツ合宿誘致に向けた補助制度の拡充
- ・移住コーディネーターの設置

■市立図書館のリニューアル整備



©カラ

未来 5 持続可能な行財政運営 プロジェクト

■行財政改革の推進

- ・公共施設マネジメントの推進
- ・医療・介護に関する見直し
- ・自治会等への依頼業務・役割見直し

■DXによる市民の利便性向上と業務効率化

- ・公共施設予約システムのキャッシュレス化
- ・イベント情報集約サイト



物価高騰下における支援 (一部令和7年12月補正)

■プレミアム付商品券の発行

■水道基本料金の減免

■事業者への介護人材紹介手数料などの補助

■介護テクノロジー伴走支援及び補助

■救急告示病院への支援金の支給

■中小企業者等の省エネ設備等の導入費を支援

■農業者への肥料費等の支援

■漁業者への漁船の燃料費の支援

■健康・省エネ住宅リフォーム工事費の助成

■24地区コミュニティへの助成額の拡充

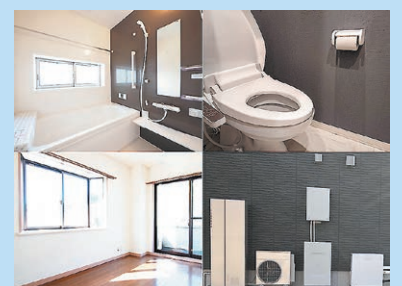

4/17(金) 文化会館リニューアルオープン

生まれ変わった文化会館でオープニングセレモニー&イベントを開催

リニューアルポイント

- だれでも自由に利用できる交流スペースを新設
- ロビーギャラリーを整備
市が所蔵する絵画を常設展示
初回は市出身の西野新川の作品を展示
- 文化ホールの座席をより鑑賞しやすい配置に

● オープニングセレモニー

日時 4月17日(金) 10:00~10:45

オープニングアクト 9:40~9:50
御祝儀舞 花柳流津由次会
長唄「松の緑」 花柳寛津由次

● オープニングイベント

抹茶ふるまい 先着200人

日時 4/17(金) 10:45~15:00

お抹茶とお菓子のふるまい

宇部文化連盟 作品展

日時 4/17(金)~19(日) 10:00~17:00
※初日のみ 9:00~17:00

馬場良治展 特別展示「平等院装飾復元展」

日時 4/17(金)~26(日) 10:00~17:00
※初日のみ11:00~17:00

問合せ 文化振興課 ☎34-8616

ウェブ番号 1028893



初日11:00~12:00
馬場良治
ギャラリートーク

市制施行105周年 / 渡辺翁記念会館90周年プレ企画

吉村靖孝展 マンガアーキテクチャ 建築家の不在

建築をわかりやすく、漫画と模型と図面で表現

展示 4月11日(土)~19日(日) 10:00~17:00

場所 渡辺翁記念会館

問合せ 日本建築家協会 中国支部山口地域会 山下 ☎090-3379-3705

ウェブ番号 1028806

要申込 吉村靖孝 講演会

4月11日(土) 15:00~17:00

定員 70人(先着順)



申込み



新川市まつり

5月5日(火・祝) 常盤通り

ウェブ番号 1015796

飲食店・キッチンカー・ハンドメイド雑貨などの出店

星★町マルシェ 10:00~16:30

学生が学校の魅力をPR

星★町キャンパス 10:00~16:30

企業の魅力をPR

星★町カンパニー 10:00~16:30

子ども向けイベントがたくさん

はたらく車・忍者体験(子供向けエリア) 10:00~16:00

子ども向け体験もたくさん

子供まつり 10:00~16:00

よさこいやライブなど見どころ満載

ステージイベント 10:00~16:00

よさこいフェスタ 10:00~16:00

※行事の実施時間・会場などは変更する場合があります。



歩行者天国エリア

🅑 有料駐車場(50台以上) 🅒 臨時駐輪場

🅓 臨時バス停 🅔 バス路線

🅕 公衆トイレ 🅖 仮設トイレ

臨時無料駐車場

琴芝小学校・神原小学校・見初小学校

路線バス 運賃100円デー

一部でも市内のバス停に停車する宇部市交通局と船鉄バスの路線バスに1乗車100円で乗車できます。
※山口宇部空港連絡バス(特急)を除く
※小中学生は無料乗車証で無料

問合せ 新川市まつり実行委員会 (宇部商工会議所内) ☎31-0251

ウェブ番号 1028872



お茶まつり

日時 5月6日(水・振休) 10:00~15:00

場所 アクトビレッジおの

問合せ 農業振興課 ☎34-8564

ウェブ番号 1012198



● 小野地区特産のお茶販売

● お茶の淹れ方講座

藤河内茶園への見学バス 随時運行



茶摘み体験



地元野菜・特産品の販売、バザー



もちまき 午前・午後各1回



製茶体験

4月10日(金)~30日(木)12:00までに申込みフォームで(申込多数の場合は抽選)

申込み

問合せ 製茶体験 有料



申込み

5月1日(金)オープン まちライブラリー @ゆめタウン宇部

問合せ 連携共創推進課 ☎34-8891

利用者がメッセージを付けた寄贈本を持ち寄り、育てていく
コミュニティーライブラリーがよいよオープンします。
本を借りる場合や、イベントを実施するには
会員カード(発行無料)が必要です。



ウェブ番号
1028892

- 利用時間** 10:00~20:00 ※本の閲覧が可能
(休業日はゆめタウン宇部と同じ)
- スタッフ
対応** 水~日(11:00~18:30)
※会員登録、本の貸し出しや
寄贈の受付が可能

●オープニングセレモニー

- 日時** 5月1日(金) 10:00~
- オープニングトーク**
「あなたがまちのサポーター
~みんなで育てるまちライブラリーとは~」
まちライブラリー提唱者 いそい よしみつ 磯井 純充さん



本を読むだけじゃない! まちライブラリー



「はな金バス」を毎月運行します

- 期間** 4月~令和9年3月の毎週金曜日
(1月1日を除く)
- 問合せ** 交通事業課 ☎31-1134



	方面	発車時刻	経由	終点
宇部新川発	東	21:30	今村・中央病院	丸尾
	北		沼・ひらき台	交通局
	西		東割・黒石	宇部駅

正規職員募集(通年)

ウェブ番号
1028625

宇部市役所で
一緒に働こう

区分	職種
上級(社会人枠)	行政、土木、建築
中級(社会人枠)	保育士

- 申込み** 4月1日(水)から
申込みフォームで
- 問合せ** 職員課 ☎34-8839



詳細・申込みは
こちら



イベントなどのにぎわいの拠点や休憩スペース/

ウェブ番号
1028710

4月1日~

庁舎広場の愛称が 「MUCCセメント交流ひろば」に



真綿川公園や常盤通り(国道190号)のウォカブルな空間と一体的に整備した庁舎広場は、ネーミングライツパートナーであるUBE三菱セメント株式会社の命名で、愛称が「MUCCセメント交流ひろば」に決定しました。

問合せ 財産管理課 ☎34-8178

委員募集

宇部市高齢者福祉計画審議会委員

ウェブ番号
1028809

地域の高齢者福祉と介護保険についての課題、計画の策定に関することなどを協議する審議会の委員を募集

- 任期** 令和8年6月1日~令和11年5月31日
- 申込期間** 4月17日(金)[必着]
- 対象**
 - ▶ 市内在住の18歳以上で、年2~4回程度、平日(主に夜間)に開催される会議に出席できる人
 - ▶ 本市の附属機関の委員を3つ以上兼務していない人
 - ▶ 本市の職員、市議会議員でないこと
- 定員** 1人
- 申込み** 応募用紙・小論文「高齢者の福祉・介護について」(A4用紙で1,200字以内)を、持参・郵送・FAX・メールで介護保険課へ ☎34-8396 FAX22-6026 〒755-8601 常盤町一丁目7-1
✉kaigo@city.ube.yamaguchi.jp(要開封確認)

春の手続きはココから!スマホで探せるうべスマ

ウェブ番号
1026122



市役所はもっと便利に、もっと身近に

スマホで簡単!!



目的別の検索機能で、必要なオンライン手続きがすぐ見つかります。スマートフォンやパソコンから、いつでも迷わず各種申請や予約が可能です。

混雑の状況や注目の手続きまで
窓口のイマがわかる

カテゴリから探せる



イラストでわかりやすい

本の予約も



※イメージ



うべスマは
こちらから

問合せ

フロントヤード
改革戦略室
☎34-8068

生徒募集

人生をさらに豊かに

ウェブ番号 1021719

宇部市立第二人生高校男子校



科目	日程	内容
入学式 学級活動	5月22日(金)	自分のいいところを再発見するための「俺のトリセツ(取扱説明書)」づくり
家庭科	6月17日(水)	晩酌用の簡単おつまみづくり
技術	7月7日(火)	ゲーム機でeスポーツ(ボウリング)
家庭科	7月17日(金)	カフェ店員による本格コーヒーの淹れ方やコツ
学級活動 卒業式	8月21日(金)	二高の学び・体験を活かして生涯現役で過ごすための目標づくり

※時間や場所など、詳しくは市ウェブサイト

国が推奨する優れた介護予防の取り組みと評価され、厚生労働省から表彰されました

男性同士だからこそ深まる絆や、気兼ねなく楽しめる活動を通じて、新しい生きがい、新しい仲間を見つけませんか？

- 対象** 今から何かを始めたい、楽しみを見つけたい 概ね60歳以上の男性
- 費用** 無料(材料費など実費負担あり)
- 定員** 20人(先着順) ※10人に達しない場合は中止
- 申込み** 5月15日(金)までに申込みフォーム・電話で 高齢福祉課へ ☎34-8303



申込み

発達障害啓発週間
ブルーライトアップ

ときわ公園大観覧車を発達障害啓発シンボルカラーのブルーにライトアップ

期間 4月2日(木)～8日(水)

問合せ 障害福祉課 ☎34-8522 ㉺22-6052

ウェブ 1028834

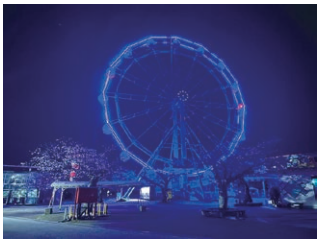

自発的活動支援事業補助金を
受ける団体を募集

障害者やその家族、地域住民による障害者理解の啓発、研修会・講演会などへの補助金※要件など詳しくはお問い合わせください。

申込 4月15日(水)までに 障害福祉課へ ☎34-8342 ㉺22-6052

ウェブ 1013635

福祉のしごと相談会

福祉施設職員と直接面談できます。 ※詳しくはウェブサイト

日時 ①4月15日(水) ②5月20日(水) 各10:00～12:00

場所 ハローワーク宇部

申込 ①4月13日(月)まで ②5月18日(月)までに 電話でハローワーク宇部へ ☎31-0164

問合せ 山口県社会福祉協議会 山口県福祉人材センター ☎083-902-2355



宇部市禁煙外来治療費助成事業
禁煙外来治療費を助成します

公的医療保険が適用される禁煙外来治療費の一部を助成します。

※詳しくは市ウェブサイト 問合せ 健康増進課 ☎31-1777

ウェブ 1028627



がん検診



受診券は4月上旬にお届けします。 ※検診ごと(結核・肺がん、胃がん、大腸がん、子宮がん、乳がん、骨粗しょう症、歯周病検診)に対象年齢や費用が異なります。詳しくは受診券をご確認ください。

期間 4月1日(水)～12月21日(月) ※集団検診は予約締切日までに予約してください。

対象 ・宇部市国民健康保険加入者 ・会社などで検診を受診する機会がない人

その他 6月に無料クーポンを送付 ▶20～39歳の女性 …子宮がん検診無料クーポン ▶40～59歳の女性 …乳がん検診無料クーポン

問合せ 健康増進課 ☎31-1777

ウェブ 1004988

内科医による生活習慣病対策講座

生活習慣の改善ポイントを見つけよう

内容 ①血圧・減塩講座 ②血糖講座 ③悪玉コレステロール講座

日時 4月22日(水) 10:00～11:00

4月24日(金) 13:30～14:30

4月27日(月) 10:00～11:00

場所 保健センター

対象 30歳以上

定員 各回15人(先着順)

申込 ①4月21日(火)まで ②4月23日(木)まで ③4月24日(金)までに

電話・2次元コードで 山口ヘルスプロモーション

ネットワークへ ☎080-1432-3541

ウェブ 1026086



身体障害者の巡回相談

補装具の要否判定・適合判定

日時 5月14日(木) 15:00～16:00

場所 市役所

申込 4月22日(水)までに

窓口・電話・FAXで 障害福祉課へ

☎34-8456 ㉺22-6052

ウェブ 1027989

総合集団健診



がん検診と健康診査をまとめて受診できます。女性限定日には、託児が利用できます。(要予約)

各種がん検診(結核・肺がん、大腸がん、胃がん、子宮がん、乳がん、前立腺がん) 骨粗しょう症検診、健康診査

日時 ①5月30日(土) ②6月8日(月) ③7月4日(土) ④7月18日(土) ※女性限定 各9:00～11:45

場所 ①厚南市民センター ②ときわ湖水ホール ③④保健センター

費用 有料・申込先着順 ※種類により異なる

申込 4月17日(金)から ①5月15日(金)まで ②5月22日(金)まで ③6月19日(金)まで ④7月3日(金)まで

申込 電話・2次元コードで ▶国保若年者 (30～39歳)健診は 保険年金課へ ☎34-8338



▶国保若年者以外は 健康増進課へ ☎31-1777



ウェブ 1024843

高齢者保健福祉実態調査に
ご協力を

75歳以上のみの世帯の生活実態把握のため、6月末まで民生委員が調査を行います。

問合せ 高齢福祉課 ☎34-8302

ウェブ 1025986

特定健診



受診券は4月上旬にピンク色の封筒でお届けします。身体測定・血圧測定・血液検査・尿検査・心電図など

期間 12月21日(月)まで

対象 40歳以上の宇部市国民健康保険加入者

費用 無料

問合せ 保険年金課 ☎34-8338

ウェブ 1001868

U machinaka 保健室

内容 ▶生きがいづくり&生活動作と運動との結びつき講座 ①4月14日(火) ②4月21日(火) ▶脳活性化プロジェクト ③4月28日(火) 各14:00～16:00

場所 ①楠総合センター ②福祉ふれあいセンター ③黒石ふれあいセンター

申込 電話・「いくよう」で 学校法人YIC学院へ ☎083-976-8355



ウェブ 1024718

山口自死遺族の集い クローバー

大切な人を自殺で亡くされたご遺族が、自身の体験や想いを語り合い、わかちあう場です。初めて参加する人は電話でお問い合わせください。

日時 毎月第3土曜日(8・12月を除く) 13:30～15:30(受付は13:00～)

場所 県福祉総合相談支援センター

対象 自死遺族

問合せ 県精神保健福祉センター ☎083-902-2672

ウェブ 1021773

手話をもっと身近な言語に!! 手話をつかってみよう

「いつ?」 両手を胸の前で上下に置き、両手親指から順番に指を折っていきます。

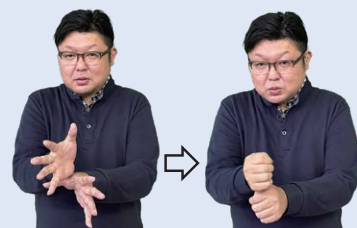

Point!

顔の表現や首をかしげるなどの動きと組み合わせよう

聴覚障害者福祉協会 山丈さん

昨年、手話に関する施策の推進に関する法律(手話施策推進法)が公布・施行されました。市では法の基本理念に基づき、手話に関する市民の理解と関心を深める施策を実施していきます。

 **令和9年3月31日までのワクチン接種のお知らせ** 問合せ 健康増進課 ☎31-1777

ワクチン接種で感染症や重症化を予防しましょう。接種を希望される場合は、かかりつけ医に相談して、指定医療機関で予約してください。

NEW RSウイルス母子免疫ワクチンの定期接種 ウェブ番号 1028713

RSウイルス感染症は乳幼児、特に生後6か月以内で感染した場合、細気管支炎や肺炎など重症化することがあります。妊娠中にワクチン接種をすることで、赤ちゃんをRSウイルスから守ります。

対象 妊娠28週0日～36週6日までの妊婦

費用 無料

NEW 男性のHPVワクチン 任意接種費用の助成 ウェブ番号 1028638

男性のHPVワクチン接種は、自身の中咽頭がんや肛門がんなどの発症を予防するだけでなく、将来のパートナーの子宮頸がん予防にもつながります。

対象 小学6年生～高校1年生に相当する年齢の男性

費用 対象ワクチン:9価HPVワクチン(シルガード9)
助成金額:接種1回につき上限30,965円(最大3回)

おたふくかぜワクチン 任意接種費用の一部助成 ウェブ番号 1003530

おたふくかぜは、こどもが発症しやすい病気です。

対象 【1回目】1歳以上2歳未満
【2回目】5歳以上7歳未満(小学校就学前1年間)

費用 自己負担額=接種費用(医療機関により異なる)-助成金額3,800円

 **成人用肺炎球菌ワクチンの定期接種** ウェブ番号 1004979

肺炎を引き起こす病原菌で最も多いのは肺炎球菌です。この菌による感染症を予防できるワクチンがあります。

※ワクチンの種類が、23価肺炎球菌莢膜ポリサッカライドワクチンから沈降20価肺炎球菌結合型ワクチンに変わります。

対象 原則、過去に肺炎球菌ワクチンを接種したことがなく、次のいずれかに該当する人

- 接種日時点で65歳の人(誕生月の翌月に案内はがきを送付)
- 60～64歳で、心臓、腎臓、呼吸器の機能に障害があり、身の回りの生活が極度に制限される人か、ヒト免疫不全ウイルスによる免疫の機能に障害があり、日常生活がほとんど不可能な人(いずれも身体障害者手帳1級程度)

費用 3,520円 ※生活保護受給者は無料

 **带状疱疹ワクチンの定期接種** ウェブ番号 1024605

带状疱疹は水痘带状疱疹ウイルスの再活性化により、痛みを伴う水疱(水ぶくれ)ができる皮膚の病気です。皮膚の症状が治まった後にも痛みが残ることがあります。

定期接種の対象者は年度によって異なります。
令和8年度の対象者で、接種を希望する場合は、接種の機会を逃さないようご注意ください。

[令和8年度の対象者] 4月中旬に案内はがきを送付

年齢	生年月日
65歳	昭和36年4月2日～昭和37年4月1日
70歳	昭和31年4月2日～昭和32年4月1日
75歳	昭和26年4月2日～昭和27年4月1日
80歳	昭和21年4月2日～昭和22年4月1日
85歳	昭和16年4月2日～昭和17年4月1日
90歳	昭和11年4月2日～昭和12年4月1日
95歳	昭和6年4月2日～昭和7年4月1日
100歳	大正15年4月2日～昭和2年4月1日

※原則、過去に接種を受けたことがない人が対象です。
※60～64歳で、ヒト免疫不全ウイルスにより免疫機能に障害があり、日常生活がほとんど不可能な人(身体障害者手帳1級程度)も対象です。



■ ワクチンは2種類あります
どちらのワクチンを接種されるかは、かかりつけ医にご相談ください。

ワクチンの種類	生ワクチン	組換えワクチン
接種回数	1回	2回 (2か月以上の間隔をあける)
接種費用(自己負担額)	2,660円	1回あたり6,620円

※生活保護受給者は無料

▶ 令和9年3月31日を過ぎると全額自己負担となります。

▶ 組換えワクチンの場合、期間内に2回目の接種ができるよう、年内には1回目の接種を受けられることをお勧めします。

あなたの介護を応援します

家族介護支援事業 利用者募集

自宅で家族の介護をしている人を専門職がサポートします。

サービスを使うにはまず **利用券**の申し込みが必要です

※1枚で1時間まで利用可

申込みは [こちら](#)



内容	定員(先着順)	利用券発行枚数	費用	期間	対象	申込み	問合せ
①個別講座(訪問) 看護師、リハビリテーション専門職、介護福祉士がより負担の少ない介護方法(移動、移乗、食事、排せつなど)をアドバイスします。	10人	3枚 ※1日1枚まで利用可	初回……………利用券1枚で無料 2回目以降…利用券1枚で30分まで 350円 1時間まで700円	4月1日(水)～9月30日(水)	要介護高齢者を在宅で介護する同居家族	4月1日(水)から 電話・申込みフォームで	高齢福祉課 ☎34-8303
②安心・付き添い 介護をしている人が外出する間、ヘルパーが見守りや付き添いなどをします。受診同行も行います。	20人	6枚 ※1日4枚まで利用可	無料				

ウェブ番号 1028626

詳しくは [こちら](#)

夢を応援基金 「ひとり親家庭支援奨学金制度」奨学生募集

全国母子寡婦福祉団体協議会とローソングroupが力を合わせ、ひとり親家庭を応援する給付型奨学金です。

奨学金 月額3万円 (返済不要、他の奨学金との併用可)
※令和8年4月～令和9年3月までの1年間

対象 中学校(3年生)、高等学校(1～3年生)、
高等専門学校(1～3年生)などに在籍する生徒
※令和8年4月現在
申込期限 4月20日(月)必着
問合せ 山口県母子寡婦福祉連合会 ☎083-902-3266



姉妹都市ニューカッスル市に留学する高校生を募集 ウェブ番号 1024677

姉妹都市との交流と相互理解をより深めるため、留学する高校生などに助成金を交付します。

留学期間 7月25日(土)～8月9日(日)
定員 10人(選考)
申込み 4月1日(水)～23日(木)に申込みフォームで
観光交流課へ ☎34-8136

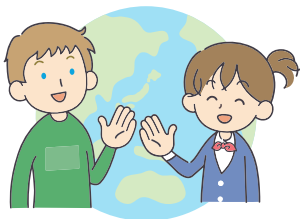

詳細・申込みは
こちら



少年少女発明クラブ員の募集 ウェブ番号 1028603

工作教室、体験学習などで科学技術に対する夢と情熱を育もう

日時 5月9日(土)～令和9年3月の土曜日(月2回)
9:30～12:00
場所 ユーピーアールスタジアム
対象 市内の小学4～6年生(保護者の送迎が必要)
費用 年会費5,000円 **定員** 20人(先着順)
申込み 4月1日(水)～30日(木)に
住所・氏名(ふりがな)・性別・電話番号・学校名・学年を
FAX・メールで
少年少女発明クラブ事務局へ
☎36-9555 FAX39-2272 ✉mail@ubenet.com

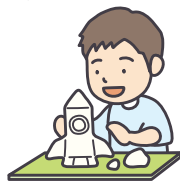

図書館 ☎21-1966 ウェブ番号 1004500

幼児小学生
かみしばい
4月4日(土) 14:30～15:00
おはなしのじかん
4月11日(土) 14:30～15:15
4月18日(土) 14:30～15:20
4月25日(土) 14:30～15:00
3歳以下
よみきかせのじかん
4月15日(水) 10:30～10:45



毎月第2水曜日開催 離乳食教室 ウェブ番号 1003551

場所 福祉ふれあいセンター
対象 生後3～8か月までの親子
定員 20組(先着順)
令和8年度開催分の申込みはこちらから

マタニティ♡サロン ウェブ番号 1003273

開催日 4月22日(水)
対象 妊娠22～34週の初産婦、夫(パートナー)
定員 15組(30人)
(出産予定日が近い人を優先)
申込み 4月1日(水)～14日(火)に
申込みフォームで 申込み
問合せ こども支援課 ☎31-1732



学びの森くすのき ウェブ番号 1018433

☎67-1277
幼児小学生
おはなしのじかん
4月4日(土)・11日(土)・18日(土)・25日(土)
各14:30～15:00

4月から 移動図書館車あおぞら号の巡回場所の廃止・追加 ウェブ番号 1004501

廃止: 楠こもれびの郷・藤山ふれあいセンター
追加: 万倉ふれあいセンター・
藤山小学校(学童前)
問合せ 図書館 ☎21-1966
時間が変更になる巡回場所もあります 詳しくはこちら

宇部市の子育て応援サイト Childcare Support Site

ウェブ番号 1021479

スマホで見やすい サイトはこちら

メニュー

- ▶ 年齢から探す
- ▶ 相談したい時
- ▶ イベント・施設

他にもメニューから検索できます

知りたい情報から調べられる

目的から探す
Search by Purpose

- 保育園・幼稚園・一時預かり
- 育児相談をしたい
- こどもと出かけたい
- こどもの手当・給付金
- こどもの医療・予防接種・健診等に関すること

必要な手続きがまるわかり

便利メニューから探す
Search by Convenience Menu

- 子育ての手続き一覧
- 子育てに関する電子申請
- 子育て情報・サークル



みなさんのSDGs活動を 応援します

ウェブ番号
1018913



詳しくは
こちら

地域や市民団体、企業、学生などが実践するSDGs達成に向けた社会的課題や地域課題を解決するための活動に対し、補助金を交付します。

一般/学生枠 最大20万円	補助率	・対象事業経費の2/3(企業・団体など) ・全て(学生団体)
	募集期間	4月1日(水)~5月15日(金)
	募集件数	10件程度
	問合せ	連携共創推進課 ☎34-8891

地域枠 最大30万円	補助率	対象事業経費の全て(地域活動団体)
	募集期間	4月1日(水)~6月26日(金)
	募集件数	2件程度
	問合せ	市民活動課 ☎34-8233

選べる市税の納付方法 市税の納付方法のご案内

ウェブ番号 1001791

問合せ 収納課 ☎34-8208

〇ススメ! 安心・便利 / 口座振替で納付

手続きは最初の1回だけ
払い忘れの心配がありません

振替を希望する振替月の前月末日(納期限日が月初めの場合は前々月末日)までに預貯金口座のある金融機関などの窓口で手続きしてください。

納付書で納付

納付書が届いたら、忘れずに
納期限内に納付しましょう

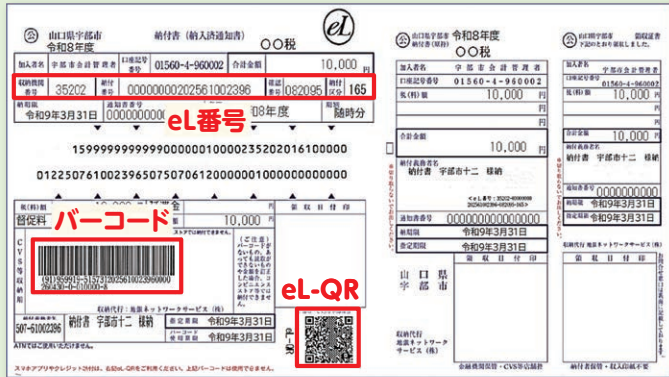

キャッシュレス納付

地方税お支払サイトにアクセスし、納付書の「eL-QR」を読み取り、支払い方法を選択
※eL番号入力による手続きも可能です。



地方税
お支払サイト

利用可能な 支払方法

クレジットカード、インターネットバンキング、
口座振替(ダイレクト方式)、ペイジー

PayPayなどのスマホ決済アプリで「eL-QR」を読み取って支払うことも
可能です。

利用可能なスマホ
決済アプリ一覧



※「地方税お支払サイト」は9月に「eLお支払サイト」に名称変更します。
※9月19日(土) 0:00~24日(木) 8:30の間はメンテナンスのため、サービス停止予定です。

窓口で現金納付

全国のコンビニエンスストアや金融機関、市役所

※三菱UFJ銀行は、eL-QRが印字されている納付書のみ納付可能
※コンビニエンスストアは、バーコードが印字されている納付書のみ納付可能

電話を使った振り込め詐欺や 悪質勧誘などの対策に

ウェブ番号 1001389

高齢者向け通話録音装置を貸し出します

期間	5~9月
対象	満65歳以上の人が居住し、 装置を設置できる固定電話 を使用している市内の世帯 (初めて使う人を優先)
定員	20人程度(応募多数の場合は抽選)
申込み	4月17日(金)までに 住所・氏名・年齢・電話番号を 電話・FAX・メールで 市民活動課へ ☎34-8126 FAX22-6016 ✉siminsoudan@city.ube.yamaguchi.jp (要開封確認)



通話録音装置▶



所得課税証明書の 世帯票が廃止になりました

ウェブ番号 1001699



詳しくは
こちら

世帯単位(世帯票)の発行を廃止し、
個人単位(個人票)の発行になりました。

変更前	所得課税証明書(世帯票・個人票) 所得証明書(世帯票・個人票) 課税証明書(世帯票・個人票)
変更後	所得課税証明書(個人票)に統一

※個人票は1枚ごとに手数料が必要です。

問合せ 市民税課 ☎34-8197

市営住宅入居者募集

ウェブ番号 1002170

募集予定 市営住宅	西岐波、亀浦、見初、岬、八王子、東新川、風呂ヶ迫、 東部、鍋倉
申込案内	4月13日(月)から募集住宅の一覧と申込書を交付
申込書 設置場所	①市役所庁内アジアJV ②各市民センター ③アジアJV事務所窓口 (鍋倉町5-15-2 ホームメイトFC山口宇部藤曲店内) ④ゆめタウン宇部内(2F東側エスカレーター横) ※詳しくは市ウェブサイト
申込み	4月20日(月)~30日(木)に 申込書を窓口・郵送(消印有効)で①か③へ
入居予定日	6月1日(月) ※随時募集もあります
問合せ	アジアJV ☎37-0211



監査結果の公表

教育委員会を対象にした令和7年度定期監査の結果を掲示します。

期間 4月1日(水)～15日(水)

場所 市役所、各市民センター

問合せ 監査委員事務局
☎34-8726

ウェブ 1028459

水道局 通話の録音を開始します

水道局に電話をかけるとアナウンスが流れて通話内容が録音されます。水道局からの発信も録音されます。

開始 4月1日(水)～

対象 水道局本庁舎、広瀬浄水場

問合せ 水道局 総務企画課
☎39-6311

鉛製給水管取替工事の希望者募集

鉛製給水管の解消促進のため、戸別に取替工事を行います。

申込 4月1日(水)～予算上限に達するまでに電話で
水道局 上水道整備課へ
☎21-2406

市道の草刈り作業を行う団体「うべみちサポート」の募集

作業面積1平方メートル当たり66円(税込)を支払います。

対象 5人以上の団体

申込 4月1日(水)～5月29日(金)に市ウェブサイトの申込用紙を道路整備課へ
☎21-2348

ウェブ 1024774



シルバー人材センター 入会説明会

日時 4月9日(木)、23日(木)、5月14日(木)、28日(木) 全日13:30～

場所 福祉ふれあいセンター

対象 原則60歳以上

申込 電話でシルバー人材センターへ
☎31-3251



軽自動車税減免の要件変更は必ずお届けを

継続申請は不要ですが、減免が必要と認められた事由(障害の等級、車、施設入所など)に変更があった場合は必ず連絡してください。

対象 現在、軽自動車税減免を受けている人

問合せ 市民税課 ☎34-8197

ウェブ 1001784



てくてくまち歩き&てくてくときわ公園

コース ▶てくてくまち歩き

・「先人が守り続けて100年の黒岩観音」(約5.2km)
4月12日(日) 9:30～12:30
松月院(山門1-4-40)

▶てくてくときわ公園

・「生息環境展示にリニューアルして10年」(約3km)
4月25日(土) 9:50～12:00
ときわ公園正面入口
※入園料必要

・「年譜で迎るときわ公園」(約3km)
5月9日(土) 9:50～12:00
ときわレストハウス前

定員 各30人(先着順)

申込 いずれも催行日1か月前から催行の3営業日前の17:00までに電話・2次元コードで
観光交流課へ
☎34-8353



ウェブ 1024206

事業承継相談会のご案内

山口県事業承継・引継ぎ支援センターの専門家に無料で相談できます。

日時 4月22日(水) 10:00～、13:00～、15:00～

定員 各回1組

申込 4月21日(火)までに電話・2次元コードで産業政策課へ
☎34-8355



ウェブ 1024258

外国人のための日本語教室

▶外国人のための日本語講座(春)
日本語と日本の生活習慣などを学ぶ(入門～中級レベル)
日本語講師も募集中

日時 5月13日(水)～7月15日(水) 毎週水曜日 19:00～21:00

場所 常盤工業会会館

対象 12歳以上の市内在住・在勤の人

問合せ 観光交流課 ☎34-8136

ウェブ 1003945



外国出身住民のための日本語教室(黒石)

入門・初級・試験対策などグループに分かれて勉強します。サポーターも募集中

日時 毎月第2・第4土曜日(祝日を除く) 18:00～18:45、19:00～19:45

場所 黒石ふれあいセンター

対象 主に西宇部・厚南・黒石・原地区在住の人

申込 2次元コードで外国出身住民のための日本語教室(黒石)へ
☎hiroribenyuzhidao@gmail.com



ウェブ 1022427

令和8年度分の国民年金保険料の学生納付特例

在学中の保険料の納付が猶予される申請を受け付けます。

※詳しくは市ウェブサイト
※前年度納付特例が承認され、4月以降も在学期間がある学生に日本年金機構から更新書類が届きます。必要事項を記入して返送してください。

対象 20歳以上の国民年金第1号被保険者で所得が一定以下の学生

持物 本人確認書類・学生証(写し可)か
在学証明書・基礎年金番号通知書

申込 マイナポータルか各市民センター・保険年金課へ
☎34-8292



ウェブ 1001943

一般競争入札による市有地売却

9件の市有地を売却します。
※物件により入札を中止する場合があります。

日時 5月25日(月) 14:00～15:00

場所 市役所

申込 4月1日(水)～30日(木)に入札参加申込書一式を財産管理課へ
☎34-8894

ウェブ 1002211

ときわスクエア内の民間テナント公募説明会

日時 5月29日(金) 15:00～

場所 市役所

申込 4月1日(水)～5月22日(金)に参加者名・人数・連絡先をメールで安成工務店へ
☎083-242-0047
✉shogyo@yasunari.co.jp



合併浄化槽への転換に補助金を交付します

既存の専用住宅のくみ取り便槽や単独浄化槽を、合併浄化槽に転換する工事に補助金を交付します。

※要事前相談

問合せ 下水道整備課 ☎34-8508

ウェブ 1022273

自衛隊 一般曹候補生と技術曹の募集

募集 ①一般曹候補生(陸・海・空)
②技術曹(陸・海・空)

対象 ①18歳以上33歳未満
※採用予定月の末日時点で33歳に達していない者
②20歳以上の指定する要件を満たす者

受付 ①5月7日(木)まで
②5月15日(金)まで

試験日 ①5月16日(土)～24日(日)のいずれか1日
②6月8日(月)、9日(火)…(陸)
6月12日(金)か15日(月)…(海)
6月15日(月)…(空)

問合せ 自衛隊山口地方協力本部
宇部地域事務所 ☎31-4355

危険物取扱者試験

試験日 6月20日(土)、21日(日)

申込 4月9日(木)～22日(水)

問合せ 宇部・山陽小野田消防局
予防課
☎21-6114



ハート・グローバル ミュージック アウトリーチツアー2026 in宇部

世界中から集まったキャストと一緒に3日間の歌やダンスのワークショップで、1時間のショーを作り上げよう。

期間 6月26日(金)～28日(日)

場所 渡辺翁記念会館

対象 小学生以上

費用 ▶小学生～高校生 12,000円(市内在住)
18,000円(市外在住)
▶大人 20,000円

定員 ▶小学生～高校生 75人(市内在住)
65人(市外在住)
▶大人 10人

申込 4月2日(木)～6月22日(月)に2次元コードでミュージック・アウトリーチ事務局へ

ウェブ 1028605



市役所 市民交流棟 7:00～22:00

ウェブ番号 1024996

開庁時間 本庁舎棟 平日 9:00～16:30

ウェブ番号 1009214

本庁舎棟の一部窓口は毎週木曜日19:00まで延長 ※祝日除く

- 住民票、印鑑証明書、戸籍謄・抄本、所得証明書など発行
- 住所異動 ●マイナンバーカード ●国民健康保険、保険料納付・相談
- 児童手当、児童扶養手当、福祉医療助成、養育医療
- 保育園入園、保育料 ●市税納付・相談【2階】
- 市営住宅受付・相談【4階:アジアJV】

休日・夜間救急診療所 診療日

場所 問合せ **休日・夜間救急診療所** ☎31-1099 ☎31-1208
●受診の付き添いには、最低限の車・人数で、マスクの着用をお願いします。

ウェブ番号
1004887



診療科目	診療日	診療時間 ※12:00~13:00は 待合時間
小児科	日曜・祝日	9:00~17:00 19:00~22:00
	月・火・水・金曜日(祝日を除く)	19:30~23:00
	木・土曜日(祝日を除く)	18:00~23:00
内科・外科	日曜・祝日	9:00~17:00 18:00~21:00
眼科・ 耳鼻咽喉科	5月3日(日・祝)、4日(月・祝)、5日(火・祝)	9:00~17:00
歯科	4月29日(水・祝)、5月6日(水・振休)	9:00~12:00
	5月3日(日・祝)、4日(月・祝)、5日(火・祝)	9:00~17:00

連休中は混雑するため、待ち時間が
かなり長くなります。混雑状況により、
受診人数を制限する場合があります。

混雑状況は▶
こちらから
「受診状況
表示システム」



救急医療電話相談 急な病気やケガなどで救急車を呼ぶか、病院に行くか迷ったとき

子ども(おおむね15歳未満)	おとな(おおむね15歳以上)
☎#8000	☎#7119
または☎083-921-2755 (毎日19:00~翌朝8:00)	または☎083-921-7119 (毎日24時間)

緊急・重症の場合は迷わず119番してください。

- 具合が悪い場合は、日中にかかりつけ医で早めに受診しましょう。
- 休日・夜間救急診療所は、休日や夜間に応急的な診療を行うための医療機関です。症状が続く場合は、改めてかかりつけ医等を受診してください。

無料相談

電話相談は、場合によりつながりにくいことがあります。しばらくしてから、おかけ直してください。

弁護士相談 要予約 日時 ①4月15日(水) 13:30~15:30[予約開始4月2日(木)] ②5月7日(木) 13:30~15:30[予約開始4月16日(木)] 場所 市役所 定員 各12人(申込先着順)※受付要件あり 申込み 市民活動課 ☎34-8126	犯罪被害(交通犯罪含む)に関する相談 要予約 日時 4月16日(木) 13:00~15:00 場所 市役所 申込み 山口被害者支援センター ☎083-974-5115
養育費等弁護士相談 要予約 日時 月~金曜日 9:00~16:30 申込み こども政策課 ☎34-8331 ☎22-6051 ※ひとり親家庭等相談窓口での事前相談要	男女間の暴力(DVなど)・女性の困りごと(人間関係の不安や悩みなど)の相談 日時 ▽電話・面接 月~金曜日 9:00~16:30 ▽心理相談 4月15日(水) 10:00~11:45[要予約] ▽法律相談 4月15日(水) 15:00~18:00[要予約] 問合せ 配偶者暴力相談支援センター ☎33-4649
司法書士相談 要予約 日時 ①4月8日(水) 9:30~11:30 [予約開始3月26日(木)] ②4月22日(水) 9:30~11:30 [予約開始4月9日(木)] ③5月13日(水) 9:30~11:30 [予約開始4月23日(木)] 場所 市役所 定員 各12人(申込先着順)※受付要件あり 申込み 市民活動課 ☎34-8126	依存症、大人の発達障害の相談 要予約 日時 毎月第1・第3火曜日(自助会) 19:00~20:30 毎月第1土曜日(家族会) 15:00~17:00 場所 隣保館上宇部会館 対象 依存症やそれに伴う大人の発達障害の人とその家族 申込み 特定非営利活動法人iCom(アイコム) ☎☎35-2151
行政書士相談 遺言・相続相談会 日時 ①4月11日(土) 9:30~11:30[予約開始3月9日(月)] ②5月9日(土) 9:30~11:30[予約開始4月13日(月)] 場所 福祉ふれあいセンター 定員 各8人(先着順)※受付要件あり 問合せ 市民活動課 ☎34-8126	ひきこもり相談 要予約 日時 予約は月~金曜日 10:00~16:00 場所 ぷらっとコミュニティひだまり 申込み ☎☎21-1552 ☒f-hidamari@juno.ocn.ne.jp
行政相談 日時 船木ふれあいセンター 4月17日(金) 9:30~11:30 場所 (特設人権相談も開催) 問合せ 市民活動課 ☎34-8126	ひとり親家庭等の相談 要予約 日時 月~金曜日 9:00~16:30 申込み こども政策課 ☎34-8331 ☎22-6051
中小企業・小規模事業者向けの経営相談 要予約 日時 4月15日(水) 9:30~16:30 申込期限 4月8日(水)まで 場所 市役所 定員 4組(申込先着順) 申込み 山口県よろず支援拠点 ☎083-902-5959 ☎083-902-5244	子ども・若者なんでも相談(困りごと・悩みごとなど) 日時 月~金曜日 10:00~18:00 場所 若者ふりースペース(新天町二丁目3-3 ポスティビルド3階) 問合せ ☎39-5690
契約トラブルや多重債務などの消費生活相談 日時 月~金曜日 8:30~17:15(窓口相談9:00~16:30) 場所・問合せ 宇部市消費生活センター ☎34-8157	小中学生保護者のための不登校等教育相談 要予約 日時 4月21日(火) 15:00~17:00 場所 市役所 定員 2人(申込先着順) 申込期限 4月14日(火)まで 申込み 2次元コード・電話で教育支援課へ ☎34-8630
人権相談 日時 月~金曜日 8:30~17:15 問合せ 山口地方法務局宇部支局 ☎21-7211 全国共通人権相談ダイヤル ☎0570-003-110	若者の働くことに関する相談 日時 火~土曜日 9:30~17:30 場所・問合せ うべ若者サポートステーション ☎36-6666
登記相談 要予約 日時 月~金曜日 9:00~16:00 申込み 山口地方法務局 ☎083-922-2295	生きづらさを感じたら「山口いのちの電話」 問合せ ☎22-4343 毎日16:30~22:30 ☎☎0120-783-556 毎日16:00~21:00
やまぐち性暴力相談ダイヤルあさがお 問合せ ☎083-902-0889	
虐待かもと思ったら「児童相談所全国共通ダイヤル」 問合せ ☎189	

寄付金報告(2月分)

問合せ 財政課 ☎34-8173

5万円以上の寄付について報告します。ご協力ありがとうございました。(敬称略)

- 岸川 政信(福岡県福岡市) 3,000,000円
- 関場 大一郎(茨城県龍ヶ崎市) 100,000円
- 藤井 由紀子(宇部市広瀬) 90,000円
- 笠井 明(東京都練馬区) 70,000円
- 栗田 浩行(東京都千代田区) 50,000円
- 濱崎 亜樹(大阪府大阪市) 50,000円
- 山機運輸 株式会社(宇部市港町) 1,000,000円
- 公益財団法人 渡辺翁記念文化協会(宇部市大字小串) 800,000円
- キリンビール 株式会社(東京都中野区) 228,275円
- 大旗連合建築設計 株式会社(広島県広島市)
- サマンサジャパン 株式会社(周南市)
- 三新化学工業 株式会社(柳井市)
- 日本生命保険相互会社(大阪府大阪市)



津和野町

企画展「薬」 第2期「薬草園の薬と毒」

期間 5月10日(日)まで 場所 旧畑迫病院

美祢市

秋吉台の響きコンサート2026

開催 4月26日(日) 場所 秋吉台国際芸術村

山陽小野田市

令和8年寝太郎まつり

開催 4月29日(水・祝) ※少雨決行 場所 厚狭駅前商店街

萩市

夏みかん経済栽培150周年記念企画展

「萩・夏みかんアドベンチャー」

期間 6月21日(日)まで 場所 萩博物館

防府市

企画展「数と形のナゾとき展~マスレチック・ランドへようこそ!~」

期間 4月18日(土)~7月5日(日)

場所 防府市青少年科学館(ソラール)

山口市

テーマ展示「詩集『在りし日の歌』」

期間 11月29日(日)まで 場所 中原中也記念館

「山口県央連携都市圏域」の
おすすめスポットを紹介します。





ときわ公園企画課 ☎54-0551
問合せ ●園内施設休業日:毎週火曜日、4月13日(月)、20日(月)
開園日:4月28日(火)、5月5日(火・祝)、6日(水・休)

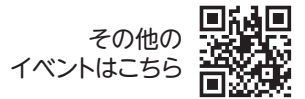

ときわミュージアム 問合せ ☎37-2888

●YAMAGUCHI PLANTS MARKET2026

珍しい植物の展示・販売
約30店舗の植物のお店が大集合

日時 4月25日(土)、26日(日) 9:30~16:00



●世界を旅する植物館リニューアル9周年記念
「世界を旅するブラジル・サンバパレード」

サンバショー、サンバ体験、サンバパレードなど

日時 4月29日(水・祝) 13:00~14:30

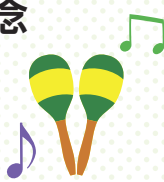

ときわ動物園 問合せ ☎21-3541

●国際マカクウィーク特別イベント

期間中、マカク属のサルに関する特別イベントを行います。

期間 5月1日(金)~7日(木)



憩いの家マルシェ~抹茶と和を楽しむひととき~

着物着付け体験、フォトスポットで思い出作り
抹茶席、和楽器演奏で気軽に和を楽しもう

日時 5月2日(土)、3日(日・祝) 10:00~16:00

場所 ぼたん苑

問合せ 「彩」IRODORI ☎080-5054-4545



ジョリハンズマーケット

魅力いっぱいのハンドメイド雑貨や花雑貨に出会えるチャンス

日時 5月3日(日・祝) 10:00~16:00

場所 ときわ遊園地 芝生広場

問合せ 働くママ友プロジェクト3年2組手芸くらぶ
☎090-3177-3912



ぼたん・しゃくやくまつり

琴の演奏を聴きながら優雅な時間を過ごしませんか

日時 4月19日(日) 10:00~16:00

場所 ぼたん苑



ときわ湖水ホール

●バラ講習会 日時 4月26日(日) 13:30~15:00

●リアル謎解きゲームinときわ公園
目覚めし彫刻たちの謎 SEASON5



4年間で述べ9,000人以上が挑戦した、
親子で楽しめる謎解きゲームを今年も開催。ときわ湖水ホールで
問題冊子を配布します。

期間 4月25日(土)~5月31日(日)

主催 宇部商業高等学校 商業研究部

野外彫刻リサーチVol.2
セメント彫刻 After Permanence

詳しくはこちら



山内壮夫の野外彫刻「鳥とあそぼう」がテーマの企画展。
期間中は、ギャラリートークやセメントで
鳥を作るワークショップ(要申込)などの
イベントも実施

期間 4月10日(金)~6月28日(日)
10:00~16:00

※毎週火曜日休館(5/5は開館)

場所 ときわ湖水ホール アートギャラリー

問合せ 文化振興課 ☎34-8562



女性の暮らしやすい 宇部市をつくるプロジェクト 「うべ女子ラボ」が報告書を提出 2月27日

女性の暮らしやすい宇部市をつくるプロジェクト とは

女性の暮らしやすさを向上させ、性別を問わず全ての市民が
各々の個性や能力を発揮できるまちづくりを推進するプロジェクト



昨年7月にワーキンググループ「うべ女子ラボ」(座長である
山口大学の鍋山教授、9人のメンバーと2人の学生オブザー
バー)を設置し、地域幸福度アンケートを実施しました。
アンケート結果をふまえて、12月にタウンミーティングを開
催。うべ女子ラボメンバーを含む41人が参加し、リラックス
した雰囲気での意見交換を行いました。
その後、うべ女子ラボで意見を参考に協議し、令和7年度の
活動成果として市への提言を含む報告書が提出されました。

ウェブ番号 1025270

報告書全文は
こちらから



タウンミーティングの
様子(令和7年12月)



報告書を提出する
鍋山座長

宇部市の情報発信中 /

人口
世帯数

●総人口/153,882
●世帯数/ 79,392
2026年2月末日の住民基本台帳より

発行
No.1602

宇部市 ☎31-4111(代表)
〒755-8601 常盤町一丁目7番1号
編集/広報広聴課

市ウェブ
サイトは
こちら

