



## あふれる 魅力が ここにある

北部地域6地区

## うべKITAまつり

＼秋のごちそう大集合／  
今年のうべKITAまつりは、＼食の宝庫、  
ココでしか味わえない＼食の魅力、を堪能しよう

日時 11月30日(日) 10:00～15:00

場所 吉部小学校旧校舎、吉部小学校体育館

食

- ・うべKITA六星中華そば
- ・北部野菜とハーブのグリーンカレー
- ・地元中学生が育てた採れたて野菜 など

北部の食材を  
使って新開発



ステージ

- ・岩戸神楽舞
- ・厚東川中夢太鼓 など

体験

- ・小野和紙の紙すき体験
- ・レザークラフト
- ・竹細工 など



北部の新米が当たる大抽選会も開催

ウェブ番号  
1026135



詳しくは  
こちら

問合せ 北部地域振興課 ☎67-2812

主な内容 02 まちじゅうエヴァンゲリオン/TOKIWAファンタジア2025&TOKIWAナイトミュージアム 04/05 決算の概要 08 ときわ公園 市民優待券

今月号に掲載の内容は10月15日時点の情報です。掲載の情報に変更になる場合があります。

まちじゅうエヴァンゲリオン第5弾

2025.11.20 THU → 2026.3.15 SUN

宇部の魅力無限大∞

UBE 宇部市

まちじゅうエヴァンゲリオン第5弾

11月20日(木)～令和8年3月15日(日)

<https://contents-tourism.com>

まちじゅうエヴァンゲリオン 検索

詳しくは公式サイトへ

NEW

『エヴァンゲリオン』トリビュート彫刻

宇部新川駅前に設置

トリビュート作品制作の様子

NEW

描き下ろしイラスト登場

うべまちめぐりスタンプラリーや、グッズなどに特別描き下ろしイラストを使用

メニュー一新

まちじゅうエヴァグルメフェア第5弾

期間中コラボメニューを購入で、特別描き下ろしイラストを使用したオリジナルコースターをプレゼント！

期間中、ときわ公園でポップアップショップも展開

問合せ 観光交流課 ☎34-8353 ウェブ番号 1026164

バンブーフエスタ@うべ2025

問合せ エシカルバンブー ☎0835-36-1522

ウェブ番号 1026114

竹あかり、竹オブジェ展示など

期間 11月15日(土)～令和8年1月15日(木)

場所 山口宇部空港、竹ラボ、ときわ公園ほか

オープニングイベント

一日まるごとTAKE竹マルシェ

見る、聞く、食べる、竹づくしの1日

日時 11月15日(土) 10:00～16:00

場所 竹ラボ、アクトビレッジおの

うべKITAまつりと同日開催／オーガニックフェアうべ

ウェブ番号 1013691

有機野菜などのマルシェ、しめ縄作り体験、先着100人に宇部牛入り芋煮のふるまいなど

有機肥料の作り方講習会、参加者に肥料をプレゼント

日時 11月30日(日) 10:00～14:00

場所 万倉ふれあいセンター

問合せ 農業振興課 ☎34-8564

宇部新川イルミネーション

平和通りケヤキ並木を華やかに彩ります

期間 11月22日(土)～令和8年1月4日(日)

17:30～24:00

11/22(土)

17:00～21:00

※雨天中止

点灯式

あったかグルメフェア、サンタからお菓子のプレゼント、新川飲み歩きサービス券が当たる抽選会、ライブステージなど

問合せ 中心市街地活性化推進課 ☎34-8468

ウェブ番号 1026267

山口産業グループ×宇部市 presents TOKIWAファンタジア2025 & TOKIWAナイトミュージアム

半額購入ができる市民優待券は8面に掲載

期間 11月23日(日・祝)～令和8年1月12日(月・祝)

※12月31日(水)・1月1日(木・祝)は休演

11/23(日・祝) 点灯式 17:30～18:00

※荒天中止

山口産業グループ×宇部市 presents TOKIWAファンタジア2025

時間 17:30～21:30 ※最終入場21:00

場所 ときわ遊園地

高校生以下、70歳以上は無料

※当日券は月～木曜日は半額、金・土・日・祝・振休は学生証か市民優待券提示で半額

問合せ ときわ公園企画課 ☎54-0551

TOKIWAナイトミュージアム

日時 期間中の金・土・日・祝・振休と12月24日(水)・25日(木)

18:00～21:30 ※最終入場21:00

場所 世界を旅する植物館

高校生以下は無料

問合せ ときわミュージアム ☎37-2888

18:30～、19:30～ 30分間素敵な生演奏も

料金

【当日券】ファンタジア……1,000円

ナイトミュージアム…500円

【共通セット券】……1,300円

【共通パスポート】…2,600円

詳しくはこちら

長引く息切れ、せき、たんはありませんか？

問合せ 健康増進課 ☎31-1777

その症状、COPD (慢性閉塞性肺疾患) かもしれません

ウェブ番号 1020945

あなたの肺の健康チェック

COPDとは、たばこの煙などの有害物質を長期的に吸うことで、息切れや慢性的な咳などの症状を引き起こす肺の生活習慣病です。

原因の90%以上は喫煙によるもの

喫煙歴のある人や受動喫煙の心配がある人は5つの質問で簡単チェック

医療機関の情報も掲載

こちらから

たばこの影響を理解し、大切な人の健康を守るために

たばこの煙に含まれる有害物質は、COPD以外にも心筋梗塞や脳梗塞など、命に関わるさまざまな病気の引き金になります。自分や周りの大切な人たちの健康のために、たばこの関わり方を見つめ直してみませんか？

禁煙支援・受動喫煙対策 詳しくはこちら

### 芸術ってなんじゃ大賞作品募集

期間 11月4日(火)～14日(金)

対象 知的または精神的な障害のある人が製作した絵画、写真などの芸術作品※詳しくはウェブサイト

申込 応募作品と応募申込書を持参(要事前連絡)

問合せ NPO法人ぐうですぐう ☎39-9033 〒755-0152 あすとぴあ三丁目3-33

### 宇部フロンティア大学看護学部公開講座 ちょっと気になる高血圧のこと

講演会、カフェ、血圧・塩分測定

日時 11月8日(土) 10:30～14:00

場所 宇部フロンティア大学

問合せ 看護学部公開講座委員会 ☎38-0500

### 11月14日は世界糖尿病デー

ときわ遊園地の大観覧車をシンボルカラーのブルーにライトアップ

主催:宇部市医師会

日時 11月9日(日)～15日(土) 18:00～21:00

問合せ 健康増進課 ☎31-1777

ウェブ 1013682

### 医療・福祉の合同就職面接会

看護、介護関係職の合同就職面接会と相談会

日時 11月13日(木) 13:30～15:30

場所 ときわ湖水ホール

申込 11月6日(木)までに電話・申込書を窓口でハローワーク宇部へ ☎31-0164 部門コード41#

ウェブ 1013678

ウェブ番号 1005438

献血の日程

問合せ 地域福祉課 ☎34-8326

詳しくはこちら

### U H まちなか保健室

▶ からだ・脳・こころの健康

生きがいづくりに関する講座とリハビリのプロによる個別相談

内容 ①eスポーツ ②絵画教室 (スポンジアート・絵手紙)

日時 11月11日(火) 14:00～16:00

場所 福祉ふれあいセンター

▶ 11月25日(火) 14:00～16:00 二俣瀬ふれあいセンター

▶ 12月2日(火) 14:00～16:00 川上ふれあいセンター

申込 電話・「いくよう」で学校法人YIC学院へ ☎083-976-8355

ウェブ 1024718

▶ 和太鼓ゲームで健康に

和太鼓ゲーム「太鼓の達人®」で、頭と身体の体操と看護師による健康相談会

日時 11月20日(木) 14:00～16:00

場所 楠総合センター

申込 電話・「いくよう」でジニーズランプ株式会社へ ☎52-8828

ウェブ 1024718

### 体幹ケア健康づくり教室

体幹の重要性を学び、ポールを使ったエクササイズを体験しよう

日時 11月16日(日)、12月21日(日) いずれも ①10:30～12:00 ②13:30～15:00

場所 ユーピーアールスタジアム

対象 中学生～60代で2日間受講できる人(①②のどちらかの時間を選択)

費用 1,000円(初日に支払い)

定員 各20人(先着順)

申込 11月12日(水)までにウェブサイトで宇部市スポーツコミッションへ ☎39-7653

### 内科医による生活習慣病対策講座

生活習慣の改善ポイントを見つけよう

内容 ①悪玉コレステロール講座 ②血圧・減塩講座 ③血糖講座

日時 11月17日(月) 10:00～11:00 11月21日(金) 13:30～14:30 11月26日(水) 10:00～11:00

場所 保健センター

対象 30歳以上の人

定員 各回15人(先着順)

申込 ①11月14日(金)まで ②11月20日(木)まで ③11月25日(火)までに電話・2次元コードで山口ヘルスプロモーションネットワークへ ☎080-1432-3541

ウェブ 1026086

### 健康遊具を使って 転ばない身体をつくろう! ～筋力&バランスアップ～

健康遊具の使い方を理学療法士から学ぶ

日時 11月18日(火) 10:00～11:30

場所 蛭子公園(西部体育館横) ※雨天時は西部体育館(室内シューズとバスタオルかヨガマット持参)

定員 30人(先着順)

申込 11月4日(火)～13日(木)に電話・2次元コードで高齢福祉課へ ☎34-8303

ウェブ 1023120

### こころの健康企画

内容 ①色の組み合わせで心が健康になる講座 ②簡単な脳トレ運動とパラスポーツ体験

日時 11月18日(火) 14:00～15:00 11月25日(火) 14:00～15:00

場所 保健センター

定員 ①15人②20人(いずれも先着順)

申込 ①11月17日(月)まで ②11月21日(金)までに氏名・連絡先を電話・FAXで健康増進課へ ☎31-1777 ☎35-6533

ウェブ 1005077

### 市民公開講座 「患者力」で変わる医療 ～より良いケアを受けるために～

講演やおくすり相談、展示・体験コーナーなど

日時 11月29日(土) 10:00～12:30

場所 山口大学病院

定員 200人(先着順)

申込 11月21日(金)15:00までに電話・2次元コードで山口大学病院緩和ケアセンターへ ☎85-3070 (平日9:00～15:00)

ウェブ 1026057

### 全身の健康はお口の健康から 歯の健康フェア

無料歯科健診、栄養相談、模型で治療体験、立体手型作製(14:30まで)など

日時 11月30日(日) 10:00～15:00

場所 フジグラン宇部

問合せ 宇部歯科医師会 ☎31-0876 健康増進課 ☎31-1777

ウェブ 1025201

### 全身の健康を守る第1歩 歯周病検診

20～70歳の5歳刻みの年齢の人は受診券で無料に※詳しくは市ウェブサイト

期間 12月20日(土)まで

場所 指定医療機関(要予約)

問合せ 健康増進課 ☎31-1777

ウェブ 1014597

### 带状疱疹ワクチンの定期接種

年度によって対象者が異なります。今年度対象で接種希望の人は接種の機会を逃さないようご注意ください。 ※詳しくは市ウェブサイト

対象 ▶年度内に65・70・75・80・85・90・95歳を迎える人 ▶100歳以上の人 ▶60～64歳で、ヒト免疫不全ウイルスにより免疫機能に障害があり、日常生活がほとんど不可能な人 ▶原則、未接種の人

期間 来年3月31日(火)まで

場所 指定医療機関(要予約)

問合せ 健康増進課 ☎31-1777

ウェブ 1024605

令和6年度 決算の概要

問合せ 財政課 ☎34-8173

ウェブ番号 1025943

※金額や割合は四捨五入しているため、合計が一致しない場合があります

① 概況

令和6年度は、本市の将来都市像「ひとが輝き 交流ひろがる わたしたちの宇部(まち)」の実現に向けて、第五次宇部市総合計画前期実行計画に掲げる4つのプロジェクト(暮らし安心・安全プロジェクト、たくましい産業育成プロジェクト、子ども未来応援プロジェクト、まちの賑わい創出プロジェクト)を中心に、効果的に施策を推進しました。

また、物価高騰対策や新型コロナワクチン定期接種化に係る費用など、年度途中に発生した緊急の行政需要にも適切に対応しました。

② 一般会計の決算収支

実質収支 16億8835万円

③ 決算総括

財政状況については、いずれの指標も健全性を保っていますが、依然増加傾向にある社会保障経費や近年のインフレに伴う人件費アップにより義務的経費が増加しており、また、燃料費や光熱水費、工事請負に伴う労務単価や資材単価なども上昇してきています。

今後、新庁舎建設に伴う市債償還も本格化することから、EBPMや共創の考え方を活用しながら効果的・効率的な行財政運営を推進するとともに、自主財源の確保や市債残高を適切にコントロールするなど、引き続き、財政の持続性にしっかり留意していきます。

歳入

総額 810億2611万円

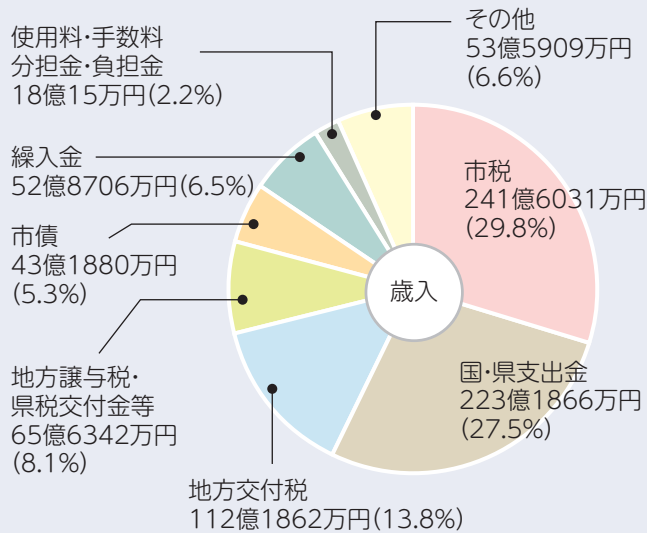

分類	対前年度増減率
市税	市民税(個人)の減などにより1.2%の減
国・県支出金	物価高騰対応重点支援地方創生臨時交付金の増などにより1.6%の増
地方交付税	基準財政需要額の増に伴う普通交付税の増により6.5%の増
地方譲与税・ 県税交付金等	地方特例交付金の増などにより23.1%の増
市債	ごみ処理施設整備事業債の皆減などにより7.9%の減
繰入金	減債基金繰入金の増などにより25.1%の増
使用料・手数料 分担金・負担金	休日・夜間救急診療所診察料の減などにより9.6%の減
その他	市有地売却収入の減などにより1.4%の減

<参考>市では、市税のうち都市計画税(決算額16億5963万円)を、  
街路、公園、下水道、市街地開発の都市計画事業に充てています。

歳出

総額 787億5128万円

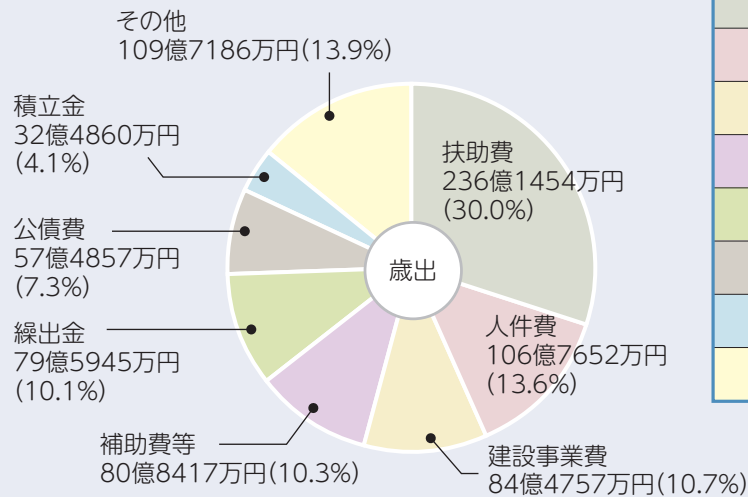

分類	対前年度増減率
扶助費	低所得者支援及び定額減税補足給付金経費の皆増などにより7.8%の増
人件費	定年延長に伴う退職手当の隔年支給などにより12.5%の増
建設事業費	ごみ処理施設基幹的設備改良事業費の皆減などにより2.5%の減
補助費等	水道料金減免事業費補助金の減などにより6.4%の減
繰出金	後期高齢者医療保険療養給付費負担金の増などにより3.8%の増
公債費	地方債元金償還金の減などにより1.0%の減
積立金	公共施設等保全管理基金積立金の増などにより5.8%の増
その他	プレミアム付商品券事業経費の皆減などにより0.1%の減

宇部市の  
台所事情

市債(借金)残高は、地方交付税の振替となる臨時財政対策債の発行が抑制されたことなどにより、前年度から12.5億円減少しました。市の貯金にあたる基金については、庁舎建設基金の取り崩しなどにより、前年度から20億円減少しています。財政の弾力性を測る目安とされる「経常収支比率」については、96.0%と、前年度より2.1ポイント上昇しています。また、財政の健全度を測る目安とされる「健全化判断比率」は、基準値を下回り、健全な状態にあります。

市債の残高(市の借金)〈一般会計〉

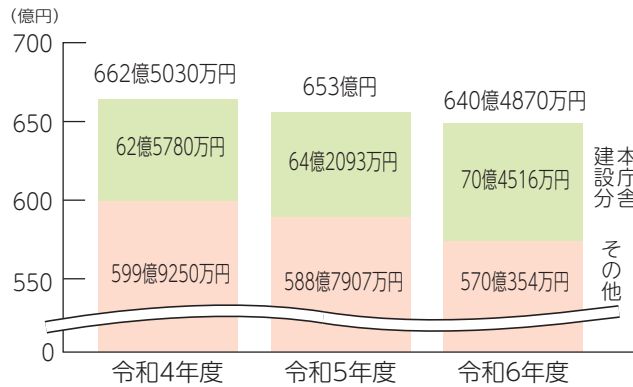

積立基金の残高(市の貯金)〈一般会計〉

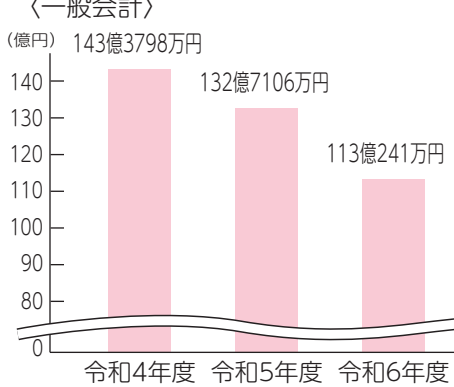

経常収支比率〈普通会計〉

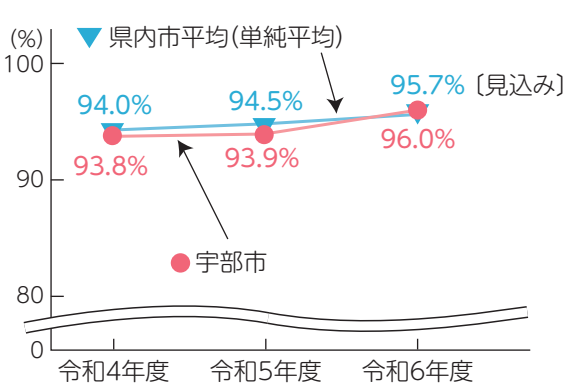

特別会計の決算状況

特別会計名	歳入	歳出	特別会計名	歳入	歳出
介護保険	188億3796万円	185億4789万円	中央卸売市場	1億6888万円	1億2917万円
国民健康保険	179億571万円	177億1013万円	地方卸売市場	1846万円	1201万円
後期高齢者医療	35億4049万円	34億4626万円	特別会計合計	408億1392万円	402億1333万円
農業集落排水	3億4243万円	3億6787万円			

公営企業会計の収支の状況

会計名 (問合せ)	収益的収支			資本的収支		
	収入	支出	差し引き	収入	支出	差し引き
下水道事業会計 (☎21-2417)	68億4641万円	66億1673万円	2億2968万円	19億484万円	49億8623万円	△30億8139万円
水道事業会計 (☎21-2291)	35億2588万円	33億2523万円	2億65万円	4億9993万円	18億9148万円	△13億9155万円
交通事業会計 (☎31-1133)	9億5977万円	9億7112万円	△1135万円	175万円	1億166万円	△9991万円

耐震、バリアフリー、省エネ改修に伴う固定資産税の減額

問合せ 資産税課 ☎34-8195

要件を満たす工事を行った住宅について、工事が完了した年の翌年度分の固定資産税を減額します。  
減額の適用は、各改修工事について1回限りで、申告が必要です。

対象の住宅	居住面積の占める割合が2分の1以上あり、下記の要件を満たす住宅
対象となる工事	令和2年1月2日～令和8年3月31日に完了し、工事費が50万円(省エネ改修は60万円)超の工事 ※工事費は、耐震改修を除き、国や地方公共団体の補助金や、居宅介護(介護予防)住宅改修費の給付などを差し引いた自己負担額

	耐震改修 ウェブ番号 1001762	バリアフリー改修 ウェブ番号 1001763	省エネ改修 ウェブ番号 1001764
要件	昭和57年1月1日以前に建築された住宅	65歳以上の人、要介護・要支援認定を受けている人、障害者のいずれかが居住する、新築から10年以上経過し、改修後の床面積が50㎡以上280㎡以下の住宅	平成26年4月1日以前に建築され、改修後の床面積が50㎡以上280㎡以下の住宅
工事内容	現行の耐震基準に適合した工事(建築士などの証明が必要)	廊下の拡幅、階段の勾配の緩和、浴室・便所の改良、手すりの取り付け、床の段差の解消、引き戸への取り替え、床表面の滑り止め化	窓の断熱改修(必須)、床・天井・壁の断熱改修で、現行の省エネ基準に適合する改修(建築士などの証明が必要)
減額内容	一戸あたり120㎡分までを限度に2分の1(認定長期優良住宅に該当することとなったものは3分の2)減額	一戸あたり100㎡分までを限度に3分の1減額	一戸あたり120㎡分までを限度に3分の1(認定長期優良住宅に該当することとなったものは3分の2)減額

11月はオレンジリボン・児童虐待防止推進キャンペーン

問合せ こども支援課 ☎34-8447      ウェブ番号 1003677



オレンジリボンは、こども虐待防止のシンボルです

「虐待かも?」と思ったら、迷わず連絡してください

児童虐待の早期発見・早期対応は、こどもと保護者を救う第一歩となります。  
通告・相談をした人、その内容に関する秘密は守られます。(匿名可)

こどものサイン

- いつもこどもの泣き叫ぶ声や保護者の怒鳴り声がする
- 不自然な傷や打撲のあとがある など

保護者のサイン

- 小さいこどもを家に置いたまま外出している
- こどものけがについて不自然な説明をする など

相談窓口

児童相談所【24時間全国共通 無料通話】

- 虐待対応ダイヤル ☎189 (いちはやく)
- 相談専用ダイヤル ☎0120-189-783

宇部児童相談所 ☎39-7514

宇部市こども支援課 ☎34-8447  
平日8:30～17:15(土・日・祝日、年末年始を除く)

LINEでの相談は「つながるやまぐちSNS相談」▶

緊急の場合は110番！





詳しくはこちら

ヤングケアラーを知っていますか？

家族の代わりに大人がするような家のことや  
家族の世話を毎日のようにしている  
こどもや若者をヤングケアラーといいます。

山口県ヤングケアラー専門相談窓口  
(毎日24時間受付)  
☎0120-85-1177

メールや来所でも相談できます。詳しくはこちら▶



ひとりで  
がんばっていませんか？  
家族や家事のこと、だれかに  
相談してみませんか？

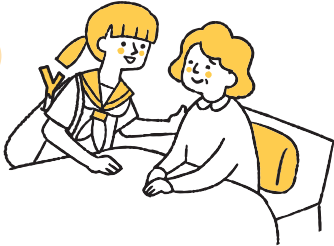

明るい選挙啓発優秀作品  
移動写真展

期間 ▶11月2日(日) うべまつり  
場所 ▶11月19日(水)～25日(火)  
フジグラン宇部  
▶11月26日(水)～12月2日(火)  
ゆめタウン宇部  
▶12月3日(水)～9日(火)  
学びの森くすのき  
問合せ 選挙管理委員会事務局  
☎34-8451  
ウェブ 1026153

秋のギャラリートーク

「Why彫刻?—UBE現代日本彫刻展  
再発見II—」展会場で、企画内容や出品  
作品について学芸員がお話します。  
※詳しくはウェブサイト  
日時 11月3日(月・祝)、12月6日(土)  
各14:00～14:30  
場所 ときわ湖水ホール  
アートギャラリー  
問合せ 文化振興課 ☎34-8562

観覧自由  
SDGsパブリック・ディベート大会

中・高・大学生が「生物多様性と人間の  
共存に向けて」をテーマにディベート  
日時 11月8日(土) 13:00～17:30  
場所 男女共同参画センター  
問合せ 環境政策課 ☎34-8246  
ウェブ 1013819

てくてくまち歩き&  
てくてくときわ公園

コース ▶てくてくまち歩き  
日時 「福原氏ゆかりの地を巡ろう」  
場所 11月9日(日) 9:30～12:00  
宇部護国神社境内  
▶てくてくときわ公園  
「素晴らしいフォトシーンが  
きっとある!」  
11月15日(土) 9:30～12:00  
ときわ湖水ホール正面  
▶てくてくまち歩き  
「江戸時代、中山辺りに鶴が  
いたんだって!」  
12月6日(土) 9:30～12:00  
セブンイレブン宇部中山店  
定員 各30人(先着順)  
申込 いずれも催行日1カ月前から  
催行の3営業日前の17:00までに  
電話・2次元コードで  
観光交流課へ  
☎34-8353  
ウェブ 1024206

事業承継相談会

山口県事業承継・引継ぎ支援センター  
の専門家に無料で相談できます。  
日時 11月11日(火)  
10:00～、13:00～、15:00～  
申込 11月10日(月)までに  
電話・FAX・2次元コードで  
産業政策課へ  
☎34-8355  
☎22-6013  
ウェブ 1024258

11月12日(水)～25日(火)は  
女性に対する暴力をなくす運動期間

市役所でパネル展示、石炭記念館を  
シンボルカラーの紫にライトアップ  
問合せ 人権・男女共同参画推進課  
☎34-8308  
ウェブ 1024598

第4回賢い消費者講座(全5回)

演題 「薬?サプリ?機能性食品?  
違いを知って、安心・納得の健康生活」  
日時 11月18日(火) 13:30～15:35  
場所 ときわ湖水ホール  
定員 50人(先着順)  
申込 11月1日(土)から住所・氏名・  
電話番号を電話・FAX・メールで  
消費者ネットワークうべへ  
☎36-9555 ☎39-2272  
✉mail@ubenet.com  
ウェブ 1004575

県営住宅の入居者募集

申込書と募集团地一覧を  
11月4日(火)から配布します。  
期間 11月20日(木)～30日(日)  
問合せ 県施設管理財団宇部支所  
☎37-0878

花植えイベント

ときわ公園でガーデンづくりをします。  
参加者には花苗をプレゼント  
日時 11月22日(土) 9:30～11:00  
場所 花いっぱい運動記念ガーデン  
定員 35人(応募多数の場合は抽選)  
申込 11月1日(土)～10日(月)に  
住所・氏名・電話番号を  
電話・FAX・メールで  
ときわ公園整備課へ  
☎54-2181 ☎51-2185  
✉tokiwa-seibi@city.ube.  
yamaguchi.jp(要到達確認)  
ウェブ 1015964

JICA青年研修事業研修員と  
バスツアー

ガーナやメキシコなどから来る研修員  
と英語で交流  
日時 11月29日(土) 7:40～19:40  
場所 広島原爆ドーム、宮島など  
費用 大人1,500円、高校生以下無料  
定員 13人(先着順)  
申込 11月17日(月)までに  
電話・2次元コードで  
宇部環境国際協力協会へ  
☎36-3199  
ウェブ 1022818

山口パッツファイブ  
ホームゲーム観戦ご招待

日時 11月29日(土) 15:00～  
11月30日(日) 14:00～  
場所 俵田翁記念体育館  
対象 市内在住の大人(ペア2階自由席)  
定員 各200組(申込多数の場合は抽選)  
申込 11月25日(火)までに  
2次元コードで  
宇部市スポーツ  
コミッションへ ☎39-7653

多文化共生イベント  
多文化交流パーティー

歌やビンゴ大会などのステージや、参加  
者の出身国について質問コーナーなど  
日時 12月7日(日) 12:00～14:00  
場所 市役所  
定員 60人程度(申込多数の場合は抽選)  
申込 11月24日(月・振休)までに  
2次元コードで  
REJOICE JAPAN合同会社へ  
☎090-1643-8766  
ウェブ 1026151

今富ダム湖畔ウォーキング

万倉ふれあいセンターから今富ダム  
までの往復約8キロを歩く※少雨決行  
日時 12月7日(日) 8:50～13:00  
場所 万倉ふれあいセンター集合  
定員 100人(先着順)  
※小学生以下は保護者同伴  
申込 11月4日(火)～28日(金)に  
電話・2次元コードで  
北部地域振興課へ  
☎67-2812  
ウェブ 1026224

宇宙教育×  
成長産業推進セミナー

ロケットや宇宙船が離着陸する  
「宇宙への玄関口、スペースポート  
(宇宙港)」を3人の専門家が講演  
日時 12月13日(土) 13:00～15:45  
場所 山口大学工学部  
定員 120人(先着順)  
申込 11月4日(火)9:00～  
12月11日(木)に2次元コードで  
社会教育課へ ☎37-2780  
ウェブ 1023426

水源保全体験

植樹・木工体験(ピザなどの昼食付)  
日時 12月14日(日) 10:00～14:30  
場所 秋吉台 家族旅行村  
対象 市内在住・在勤・在学の人  
※中学生以下は保護者同伴  
定員 25人(先着順)  
申込 11月4日(火)～14日(金)に  
タイトルに「水源保全体験申込」  
と明記し、参加者全員の  
住所・氏名・年齢・電話番号を  
FAX・はがき・メールで  
水道局総務企画課へ  
☎39-6311 ☎21-2172  
〒755-0022 神原町一丁目8-3  
✉soumu@ubesuido.jp

令和8年新年互礼会

▶会への参会者  
日時 来年1月5日(月)  
10:00～11:00(9:30開場)  
場所 国際ホテル宇部  
会費 1,500円  
窓口 ・総務課  
・北部地域振興課  
・各市民センター  
▶会員名簿への広告掲載  
新年互礼会参会者に当日配布する  
会員名簿への広告掲載  
(1枠の大きさは縦8.0cm×横9.5cm、  
黒単色、約400部配布予定)  
広告料 1枠5,000円  
窓口 総務課  
申込 11月4日(火)～28日(金)に  
2次元コードか  
各窓口で申し込み、  
会費などを申込期間内に支払い  
問合せ 総務課 ☎34-8105  
ウェブ 1026212

交通局バス運転士養成員  
(会計年度任用職員)の募集

免許取得費用を交通局が全額負担。  
取得期間中も賃金あり。  
※申込方法など詳しくはウェブサイト  
日時 採用試験:来年1月10日(土)  
場所 交通局  
申込 12月19日(金)まで  
問合せ 交通局 交通事業課  
☎31-1133

自衛官等採用案内

募集 ①高等工科学校生徒  
②自衛官候補生  
対象 ①中卒(見込含む)17歳未満の男子  
②18歳以上33歳未満の男女  
受付 ①来年1月15日(木)まで  
②年間を通じて  
試験日 ①1次試験  
来年1月24日(土)か25日(日)  
2次試験  
来年2月12日(木)～15日(日)  
のいずれか1日  
②随時実施  
問合せ 自衛隊山口地方協力本部  
宇部地域事務所  
☎31-4355

well-being(幸福)を感じるまちであるために /  
女性の暮らしやすい宇部市をつくるプロジェクト  
タウンミーティング  
7月に行ったアンケートの結果をもとにワークショップを開催。  
性別問わず参加できます。あなたのアイデアをお聞かせください。  
進行:山口大学 副学長 鍋山祥子教授  
日時 12月13日(土) 10:00～12:00 ※託児あり  
場所 市役所 定員 50人(申込多数の場合は抽選)  
申込み 11月28日(金)までに電話・申込みフォームで  
人権・男女共同参画推進課へ ☎34-8306

休日・夜間救急診療所 診療日

場所  
問合せ

休日・夜間救急診療所 ☎31-1099 ☎31-1208  
●受診の付き添いには、最低限の車・人数で、マスクの着用をお願いします。

ウェブ番号  
1004887



診療科目	診療日	診療時間 ※12:00～13:00は 待合時間
小児科	日曜・祝日	9:00～17:00 19:00～22:00
	月・火・水・金曜日(祝日を除く)	19:30～23:00
	木・土曜日(祝日を除く)	18:00～23:00
内科・外科	日曜・祝日	9:00～17:00 18:00～21:00
歯 科	11月3日(月・祝)、23日(日・祝)、24日(月・振休)	9:00～12:00

- 具合が悪い場合は、日中にかかりつけ医で早めに受診しましょう。
- 休日・夜間救急診療所は初期救急患者に応急的な診療を行うための医療機関です。症状が続く場合は、改めてかかりつけ医等を受診してください。

無料相談

電話相談は、場合によりつながりにくいことがあります。しばらくしてから、おかけ直してください。

弁護士相談	要予約	日時	①11月19日(水) 13:30～15:30[予約開始11月6日(木)] ②12月3日(水) 13:30～15:30[予約開始11月20日(木)]		
		場所	市役所	定員	各12人(申込先着順)※受付要件あり
		申込み	市民活動課 ☎34-8126		
養育費等 弁護士相談	要予約	日時	月～金曜日 9:00～16:30		
		申込み	こども政策課 ☎34-8331 ☎22-6051 ※ひとり親家庭等相談窓口での事前相談要		
司法書士 相談	要予約	日時	①11月12日(水) 9:30～11:30 [予約開始10月23日(木)] ②11月26日(水) 9:30～11:30 [予約開始11月13日(木)] ③12月10日(水) 9:30～11:30 [予約開始11月27日(木)]		
		場所	市役所	定員	各12人(申込先着順)※受付要件あり
		申込み	市民活動課 ☎34-8126		
行政書士相談 遺言・相続相談会	要予約	日時	①11月8日(土) 9:30～11:30 [予約開始10月14日(火)] ②12月13日(土) 9:30～11:30 [予約開始11月10日(月)]		
		場所	福祉ふれあいセンター		
		定員	各8人(申込先着順)※受付要件あり		
		申込み	市民活動課 ☎34-8126		
行政相談		日時 場所	①万倉ふれあいセンター 11月18日(火) 9:30～11:30 (特設人権相談も開催) ②市役所 12月3日(水) 9:00～12:00		
		問合せ	市民活動課 ☎34-8126		
中小企業・ 小規模事業者向けの 経営相談	要予約	日時	11月19日(水) 9:30～16:30 申込期限 11月12日(水)まで		
		場所	市役所	定員	4組(申込先着順)
		申込み	山口県よろず支援拠点 ☎083-902-5959 ☎083-902-5244		
契約トラブルや多重債務 などの消費生活相談		日時	月～金曜日 8:30～17:15(窓口相談9:00～16:30)		
		場所 問合せ	宇部市消費生活センター ☎34-8157		
人権相談		日時	月～金曜日 8:30～17:15		
		問合せ	山口地方方法務局宇部支局 ☎21-7211 全国共通人権相談ダイヤル ☎0570-003-110		
登記相談	要予約	日時	月～金曜日 9:00～16:00		
		申込み	山口地方方法務局 ☎083-922-2295		
やまぐち性暴力相談ダイヤルあさがお 問合せ ☎083-902-0889					

犯罪被害(交通犯罪含む) に関する相談	要予約	日時	11月20日(木) 13:00～15:00 場所 市役所		
		申込み	山口被害者支援センター ☎083-974-5115		
男女間の暴力(DVなど)・ 女性の困りごと(人間関係 の不安や悩みなど)の相談		日時	▽電話・面接 月～土曜日 9:00～16:00 ▽心理相談 11月19日(水) 10:00～11:45[要予約] ▽法律相談 11月19日(水) 15:00～18:00[要予約]		
		問合せ	配偶者暴力相談支援センター ☎33-4649		
依存症、 大人の発達障害の 相談	要予約	日時	毎月第1・第3火曜日(自助会) 19:00～20:30 毎月第1土曜日(家族会) 15:00～17:00		
		場所	隣保館上宇部会館		
		対象	依存症やそれに伴う大人の発達障害の人とその家族		
		申込み	特定非営利活動法人iCom(アイコム) ☎☎35-2151		
発達障害等の 相談	要予約	日時	月・火・木・金曜日 9:00～17:00 水曜日 12:00～20:00(第3水曜日は9:00～17:00)		
		対象	発達障害などの人と家族、発達障害児・者などの支援者		
		場所 申込み	発達障害等相談センターそらいろ(福祉ふれあいセンター内) ☎43-6777		
ひきこもり 相談	要予約	日時	予約は月～金曜日 10:00～16:00		
		場所 申込み	ふらっとコミュニティひだまり ☎☎21-1552 ✉f-hidamari@juno.ocn.ne.jp		
ひとり親家庭等の 相談	要予約	日時	月～金曜日 9:00～16:30		
		申込み	こども政策課 ☎34-8331 ☎22-6051		
子ども・若者なんでも 相談(困りごと・ 悩みごとなど)		日時	月～金曜日 10:00～18:00		
		場所 問合せ	若者ふりースペース(新天町二丁目3-3 ポスティブビル3階) ☎39-5690		
小中学生保護者の ための不登校等 教育相談	要予約	日時	11月18日(火) 15:00～17:00 場所 市役所		
		定員	2人(申込先着順) 申込期限 11月14日(金)まで		
		申込み	2次元コード・電話で教育支援課へ ☎34-8630		
若者の働くことに 関する相談		日時	火～土曜日 9:30～17:30		
		場所・問合せ	うべ若者サポートステーション ☎36-6666		
生きづらさを感じたら 「山口いのちの電話」		問合せ 日時	☎22-4343 毎日16:30～22:30 ☎☎0120-783-556 毎日16:00～21:00		
虐待かと思ったら「児童相談所全国共通ダイヤル」 問合せ ☎189					

市役所・市民センターの開庁時間が変わりました

平日 9:00～16:30



市役所窓口の時間延長(木曜夜間窓口) ※一部窓口のみ

【毎週木曜日19:00まで実施中 ※祝日除く】

- 住民票、印鑑証明書、戸籍謄・抄本、所得証明書など発行 ●住所異動 手続き
- マイナンバーカード 手続き ●保育園入園、保育料 手続き
- 児童手当、児童扶養手当、福祉医療助成、養育医療 手続き
- 国民健康保険 手続き、保険料納付・相談 ●市税納付・相談【2階】
- 市営住宅受付・相談【4階:アジアJV】

寄付金報告(9月分) 問合せ 財政課 ☎34-8173

5万円以上の寄付について報告します。ご協力ありがとうございました。(敬称略)

- 株式会社 アモダ(宇部市大字山中) ..... 5,000,000円
- 日本たばこ産業 株式会社(山口市) ..... 500,000円
- シエンプレ 株式会社(東京都港区)



島根県吉賀町と自治体間連携協定を締結(10月8日)

協定を結ぶきっかけとなったのは、吉賀町出身の彫刻家 澄川喜一さんです。

吉賀町とは、UBE現代日本彫刻展で「吉賀町賞」を提供いただくなど彫刻を通じた交流があります。

今後も彫刻を軸にして、互いの地域の魅力を発信していきます。

11月2日(日) 宇部まつりで吉賀町PRコーナーを設置予定

  
協定書を取り交わした篠崎市長(左)と吉賀町の岩本町長(右)

火災予防

ウェブ番号 1001363

空気が乾燥し、火災が発生しやすい時季です。火の取り扱いに注意しましょう。

問合せ 宇部・山陽小野田消防局予防課 ☎21-7699

出張!!わくわくプレーパークうべ  
in 山口宇部ふれあい公園

トランポリンなどのアクティビティや遊び道具を積んだ  
プレーカー、日本在来馬とのふれあい体験など

日時 11月16日(日) 10:00～15:00  
場所 山口宇部空港 山口宇部ふれあい公園  
問合せ こども政策課 ☎34-8566

ウェブ番号 1026148



生コンフェスティバル  
～コンクリートを学ぼう～



ウェブ番号 1013661

なまリンちゃん

生コン車乗車体験など、楽しく学んでコンクリート博士になろう

日時 12月13日(土) 9:30～11:30  
場所 萩森興産株式会社 宇部工場 定員 20組(先着順)  
対象 市内小学3～6年生とその保護者  
申込み 11月5日(水)9:00～30日(日)に申込みフォームで  
社会教育課へ ☎37-2780



申込み

宇部工業高校で土曜日実験工作塾

ウェブ番号 1021103

日時 12月20日(土) 9:30～12:30 場所 宇部工業高等学校  
内容 ① クリスマスケーキをつくろう ② 松ぼっくりツリーをつくろう  
対象 ① 市内小・中学生 ② 市内小学1～3年生  
※小学1～2年生は保護者同伴  
費用 1,000円 定員 ①16人 ②20人 ※いずれも先着順  
申込み 11月5日(水)9:00～12月5日(金)に申込みフォームで  
社会教育課へ ☎37-2780



申込み

離乳食教室(前期)

ウェブ番号  
1003551



日時 11月19日(水) 10:00～11:30

詳しくはこちら

マタニティ♡サロン

参加者には  
沐浴用ガーゼを  
プレゼント

ウェブ番号  
1003273



開催日 11月26日(水)

詳しくはこちら

問合せ こども支援課 ☎31-1732

図書館

☎21-1966

ウェブ番号  
1004500



幼児  
小学生

かみしばい 11月1日(土) 14:30～15:00  
おはなしのじかん  
11月8日(土) 14:30～15:15  
11月15日(土) 14:30～15:20  
11月22日(土) 14:30～15:00

3歳以下 よみきかせのじかん 11月19日(水) 10:30～10:45

宇部市電子図書館

ウェブ番号 1004467

インターネット環境があれば、スマホやパソコンなどで、  
いつでもどこでも読書を楽しめます。

貸出期間が過ぎると  
自動で返却

読み上げ機能付  
図書もある

電子雑誌が  
読み放題



詳しくは  
こちら



学びの森くすのき

☎67-1277

ウェブ番号  
1018433



幼児  
小学生

おはなしのじかん  
11月1日(土)・8日(土)・15日(土)・22日(土)  
各14:30～15:00

松ぼっくりでクリスマスオーナメントをつくろう

日時 12月7日(日)  
①9:30～10:30 ②11:00～12:00  
費用 100円  
定員 各回10人(先着順)  
※小学3年生以下は保護者同伴  
申込み 11月18日(火)9:00～  
電話・窓口・申込みフォームで  
学びの森くすのきへ ☎67-1277

ウェブ番号  
1026138



申込み

ときわ公園イベント

問合せ ときわ公園企画課 ☎54-0551

※ときわ動物園・植物館・遊園地の営業時間を  
11月23日(日・祝)から変更します。詳しくはウェブサイト

ときわドッグフェス

詳しくはこちら



日時 11月15日(土)・16日(日) 10:00～15:30  
場所 ときわ公園椿苑周辺  
料金 無料(ドッグランは500円 ※要申込)



宇部ホビーフェス

詳しくはこちら



プラモデルをはじめ、いろんな遊びが盛りだくさんな1日  
日時 11月30日(日) 9:30～15:30  
場所 ときわ湖水ホールとその周辺



山口産業グループ×宇部市 presents  
TOKIWAファンタジア2025&  
TOKIWAナイトミュージアム

市民優待券

詳しくは2面へ

11/23(日・祝)  
市民優待券を使ってファンタジアに入場した人  
100人に抽選で特別プレゼント

市民優待券 1世帯1回限り半額購入可

TOKIWAファンタジア2025&  
TOKIWAナイトミュージアム 共通  
パスポート  
〈有効期間〉11月23日(日・祝)～  
令和8年1月12日(月・祝)  
利用人数( )人

市民優待券 1世帯1回限り半額購入可

TOKIWAファンタジア2025  
当日券  
〈有効期間〉11月23日(日・祝)～  
令和8年1月12日(月・祝)  
利用人数( )人

市民優待券 1世帯1回限り半額購入可

TOKIWAナイトミュージアム  
当日券  
〈有効期間〉11月23日(日・祝)～  
令和8年1月12日(月・祝)  
利用人数( )人

市民優待券持参で、当日券・共通パスポートを半額で購入できます。利用人数を記入してお持ちください。

※障害者手帳をお持ちの人(付き添い1人を含む)は無料 ※ファンタジア当日券は月～木曜日・学生証持参でも半額(市民優待券併用不可)

人口  
世帯数

●総人口／154,656  
●世帯数／ 79,678  
2025年9月末日の住民基本台帳より

発行  
No.1597

宇部市 ☎31-4111(代表)  
〒755-8601 常盤町一丁目7番1号  
編集／広報広聴課

市ウェブ  
サイトは  
こちら



＼ 宇部市の情報発信中 /

※宇部市の市外局番は(0836)です。各記事について、FAXでの問い合わせを希望する場合は、☎22-6063 (広報広聴課)へ