魚のおいしい街うべ ぶちうま！魚まつり 2025

参加店舗

❶ 瀬戸内料理 おおしま
昼 夜

宇部市東本町一丁目9-9
[営] 11:30～14:00
17:30～22:00
[休] 日曜・祝日
[席] 50席　[P] 10台
[☎] 0836-32-4466
menu
レンチョウの唐揚げ、
煮付け、コースの一部

❷ アンコーラ
昼 夜

宇部市草江四丁目7-15
[営] 月～金11:00～15:00/17:00～21:00
土日祝11:00～21:00
[休] 火曜
[席] 45席　[P] 30台
[☎] 0836-43-9918
menu
ハモと玉ねぎのスパゲッティ、
ハモとモッツァレラチーズのピッツァ

❸ かめうら苑
昼 夜

宇部市亀浦四丁目9-15
[営] 11:00～14:00
17:00～22:00
[休] 火曜
[席] 100席　[P] 40台
[☎] 0836-51-4416
menu
各種車海老料理

❹ 国際ホテル宇部　日本料理 吉長
昼 夜

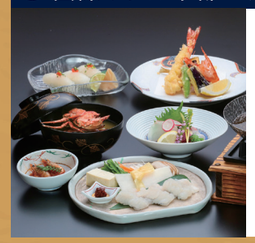

宇部市島一丁目7-1
[営] 11:30～14:00
17:30～21:00
[休] 水曜（祝日は営業）・日曜午後（祝前日は営業）
[席] 74席　[P] 70台
[☎] 0836-32-2323
menu
宇部産地魚を多数使用「うべ会席」
地魚お造り、宇部産ハモしゃぶ 他

❺ スペイン料理 TIENDITA
昼 夜

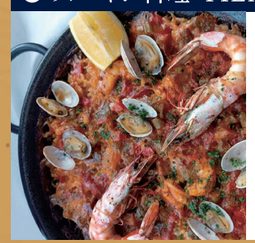

宇部市寿町一丁目2-16
[営] 11:30～14:00
17:30～21:00
[休] 月曜（不定休あり）
[席] 8席　[P] 4台
[☎] 090-6402-3118
menu
地魚と国産豚肉のパエリヤ
コース料理のメイン料理

❻ 喜久寿し
昼 夜

宇部市西岐波大沢西
[営] 11:00～14:00
17:00～21:00
[休] 火曜・水曜
[席] 9席　[P] 10台
[☎] 0836-51-8478
menu
レンチョウの刺身、すし

❼ 手打ち蕎麦 きさく
昼 夜

宇部市南小串一丁目2-10-2
[営] 11:00～15:00
18:00～21:00
[休] 日曜・祝日
[席] 20席　[P] 4台
[☎] 050-8892-9488
menu
レンチョウの梅肉包み揚げ

❽ レストラン CAPTAIN
昼 夜

宇部市港町一丁目11-56　完全予約制
[営] 12:00～15:00（金・土・日のみ）
19:00～22:00
[休] 月曜・不定休
[席] 6席　[P] 3台
[☎] 0836-33-6363
menu
コース料理の一部に
宇部産食材をご用意

❾ おむすび お茶漬け 米手
昼 夜

宇部市床波二丁目5-23
[営] 11:00～14:00
17:00～21:30（土曜のみ）
[休] 日曜・祝日
[席] 21席　[P] 11台
[☎] 0836-51-5599
menu
レンチョウの天むす

❿ Outside foods market やまと屋！ 其の二
夜

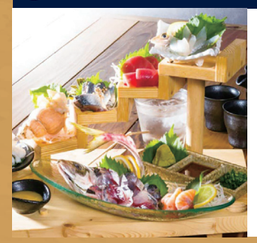

宇部市松島町18-3
[営] 18:00～24:00
[休] 不定休
[席] 26席　[P] なし
[☎] 0836-33-9377
menu
お刺身の階段盛り

⓫ 山口の肴 中村屋
夜

宇部市中央町一丁目10-7 中央ビル1F
[営] 18:00～23:00
[休] 日曜・祝日
[席] 20席　[P] なし
[☎] 0836-38-8838
menu
ケンブツジャコの唐揚げ

⓬ Spice Bar Melissa
夜

宇部市中央町一丁目3-16
[営] 17:00～23:30
[休] 日曜・第1月曜
[席] 34席　[P] 4台
[☎] 0836-39-5589
menu
地ダコのカボスマリネ

⓭ BISTRO NAO
昼 夜

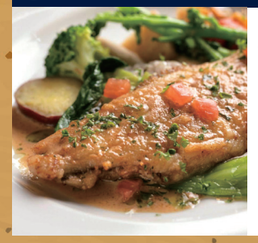

宇部市小松原町一丁目6-24
[営] 11:00～14:00
18:00～22:00
[休] 日曜・月曜（月1回）
[席] 24席　[P] 12台
[☎] 0836-43-9698
menu
コース料理の一部に
宇部産食材をご用意

⓮ イザカヤ 匙
夜

宇部市中央町二丁目13-25
[営] 18:00～24:00
[休] 日曜
[席] 50席　[P] なし
[☎] 050-8885-3124
menu
ハモのフライ
梅タルタルソース

⓯ 居酒屋 お茶々
夜

宇部市松島町2-12
[営] 17:00～22:00
[休] 日曜・祝日
[席] 45席　[P] 15台
[☎] 0836-32-7787
menu
メゴチの唐揚げ

⓰ 良り道
夜

宇部市中央町三丁目14-20
[営] 18:00～22:00
[休] 水曜・10日
[席] 15席　[P] なし
[☎] 050-8888-0836
menu
お造り盛り合わせ
その他、焼き物、煮物 他

⓱ meli melo 28+
夜

宇部市相生町4-21 Kビル1F
[営] 18:00～23:00
[休] 日曜・月曜
[席] 14席　[P] なし
[☎] 090-1833-7199
menu
ケンブツジャコの唐揚げ

⓲ ひじり
夜

宇部市今村南二丁目7-15
[営] 17:30～22:00
[休] 火曜
[席] 20席　[P] 10台
[☎] 0836-51-7771
menu
フグの揚煮

⓳ 食堂わかば
昼

宇部市役所 市民交流棟3F
[営] 7:00～9:30
11:00～14:00
[休] 土曜・日曜・祝日
[席] 100席　[P] あり
[☎] 0836-38-7005
menu
わかば御膳

⓴ 和食処と仕出しの清川
昼

宇部市中野開作437-1
[営] 11:30～14:00
17:00～20:00（夜は要予約）
[休] 水曜・第1・3火曜
[席] 10席　[P] 20台
[☎] 0836-44-0102
menu
サワラ松前寿司（お持帰り可）、
レンチョウ石炭揚げ

㉑ やまぐち酒場 一代目 豊
夜

宇部市中央町一丁目1-4
[営] 17:30～23:00
[休] 月曜
[席] 96席　[P] なし
[☎] 0836-39-6621
menu
ハモの梅しそ天

㉒ すしさしみ 呑兵衛
昼 夜

宇部市新天町二丁目2-8
[営] 11:00～14:00
16:30～21:00
[休] 月曜
[席] 60席　[P] 10台
[☎] 0836-31-1390
menu
トラフグ刺身

㉓ さば右衛門
夜

宇部市中央町一丁目3-9
[営] 18:00～24:00
[休] 日曜（日月連休の場合は月曜）
[席] 65席　[P] 4台
[☎] 0836-36-3817
menu
地ダコの七輪炭火焼き

※魚の入荷状況により、メニューが変更になる場合がございます。

うべで
おいしい魚が食べられる
お店を紹介！

イラスト©うえだのぶ