事実、うまい物は宇部市に集合している
うべ集合 × うべ海産

魚のおいしい街うべ ぶちうま！魚 SAKANA まつり 2025

MAP／宇部市 中心街

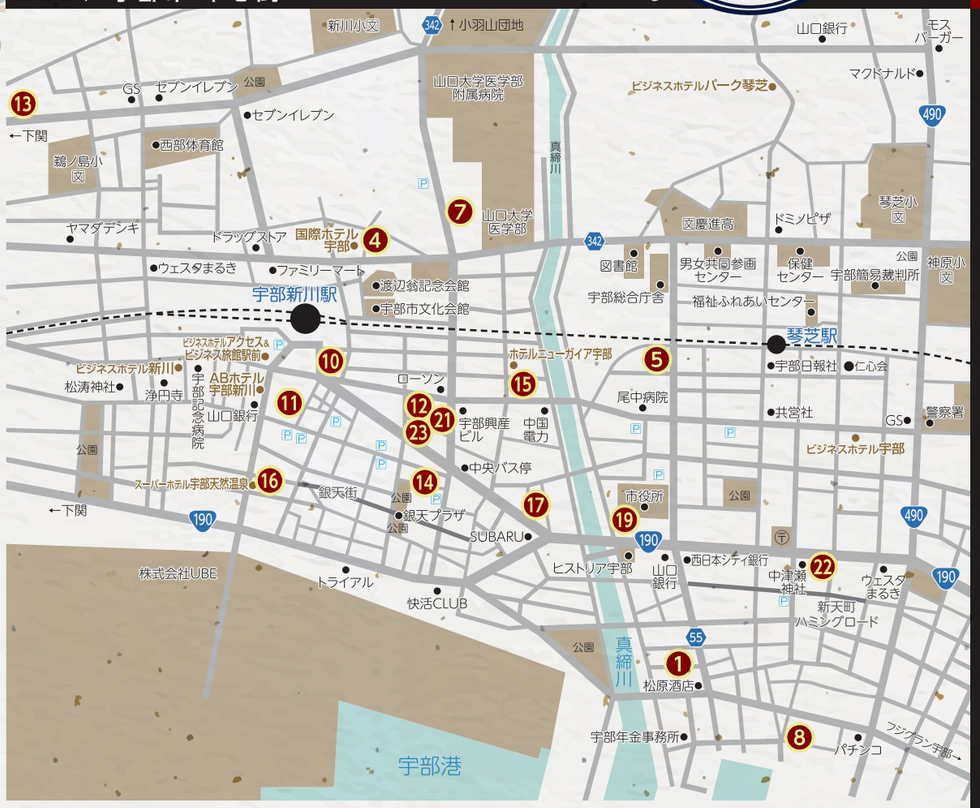

参加店舗

1. 瀬戸内料理 おおしま
2. アンコーラ
3. かめうら苑
4. 国際ホテル宇部 日本料理吉長
5. スペイン料理 TIENDITA
6. 喜久寿し
7. 手打ち蕎麦 きさく
8. レストラン CAPTAIN
9. おむすび お茶漬け 米手
10. Outside foods market やまと屋! 其の二
11. 山口の肴 中村屋
12. Spice Bar Melissa
13. BISTRO NAO
14. イザカヤ 匙
15. 居酒屋 お茶々
16. 良り道
17. meli melo 28+
18. ひじり
19. 食堂わかば
20. 和食処と仕出しの清川
21. やまぐち酒場 一代目豊
22. すしさしみ 呑兵衛
23. さば右衛門

MAP／西岐波（床波駅）周辺

MAP／厚南（ゆめタウン）周辺

MAP／空港周辺

魚のおいしい街うべ ぶちうま！魚 SAKANA まつり 2025

期間 令和7年 11月1日㊏ ～ 11月30日㊐

宇部市内の飲食店にて開催！

詳細はこちらをCHECK！ うべ　魚まつり 検索

応募フォームからご希望の賞品をお選びください！ **抽選で山口県の特産品をプレゼント！**

- **A賞** フグ刺し 5名様 ※2～3名様分
- **B賞** 活き車海老 5名様 ※2～3名様分
- **C賞** 宇部牛ハンバーグ 20名様 ※4個入 ※加熱調理用
- **D賞** 月でひろった卵 30名様 ※小野茶…4個入

どーんと！総勢200名様に当たる！！

さらに Wチャンス！ 抽選に外れた方の中から、うべの魚キーホルダーを140名様にプレゼント！

クンブリ・ザッコ うべのさかな知っちょる？

主催：宇部市　協力：うべ産水産物官民連携プラットフォーム

お問合せ：宇部市産業経済部水産振興課 宇部市常盤町一丁目7番1号 TEL0836-34-8362