

誰かが創る宇部じゃなく、みんなで創る宇部に。

# 広報うべ

COMMUNICATION NEWS LETTER

UBE 宇部市  
未来を彫刻するまち

APR. 4  
2024



離乳食教室

## Ubeハピに おいでよ!

妊娠・出産・子育てに関することは  
どんなことでもお気軽にご相談ください



育児相談



マタニティ♡サロン  
沐浴体験 妊婦体験

ウェブ番号 1003674

安心して子育てができるまち

## 4月1日 うべこども家庭センター Ubeハピ 開設

妊娠期から子育て期にわたるまでの相談や困りごとに対応する総合相談窓口です。

ツナガル相談窓口



妊娠

出産

子育て

妊娠・出産に関する相談

こどもの発育相談・育児相談

こどもの養育や児童虐待に関する相談など



私たち保健師や  
管理栄養士などの  
専門職員が全力で  
サポートします

うべこども家庭センターUbeハピ  
(多世代ふれあいセンター1階)

問合せ ☎ 31-1732 / ☎ 34-8447  
☎ 21-6020  
✉ ubehapi@city.ube.yamaguchi.jp

「宇部市子育て世代包括支援センターUbeハピ」から名称が変わりました。

02 令和6年度  
当初予算

03 主な取り組み 04 SDGs活動の補助金 05 新川市まつり 06 検診・健診  
07 ワクチン 08 うべ子育て応援サイトオープン 09 市民教養講座 12 ときわ公園/宇部の旬

今月号に掲載の内容は3月16日時点の情報です。掲載の情報が変更になる場合があります。

# 令和6年度 当初予算

一般会計の予算規模

## 734億円

※金額や割合は、端数調整しているため、合計が一致しない場合があります。

### 一般会計当初予算

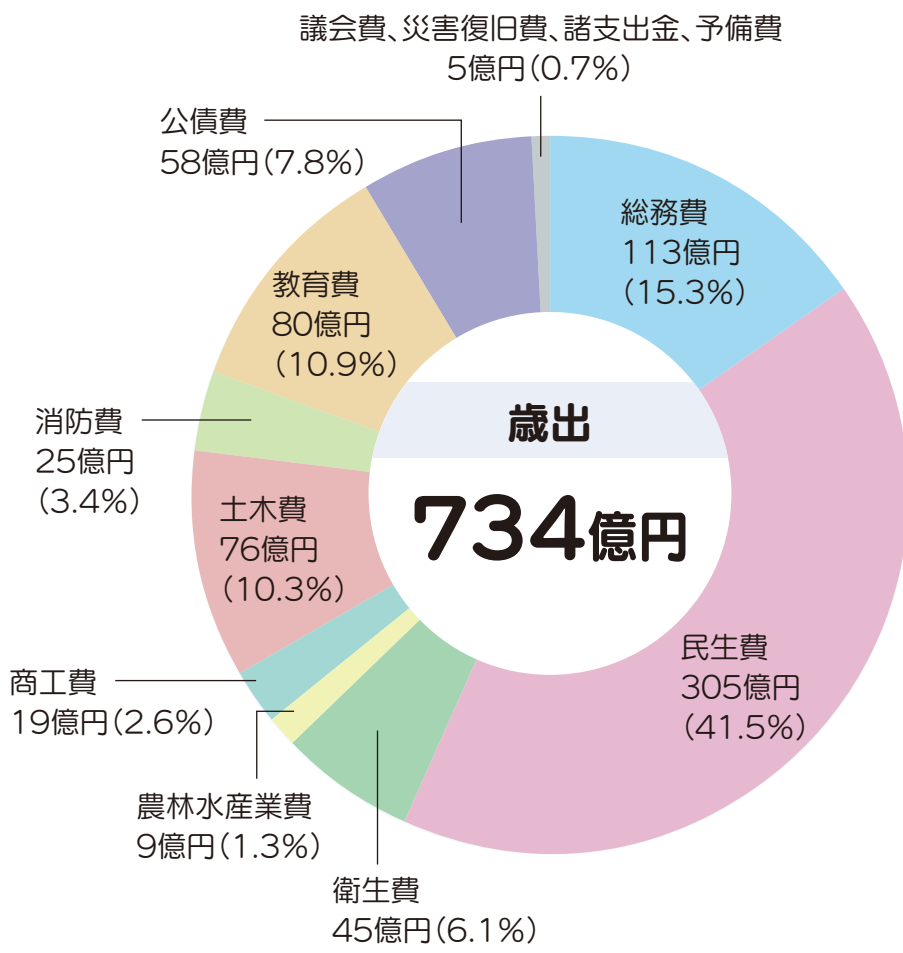
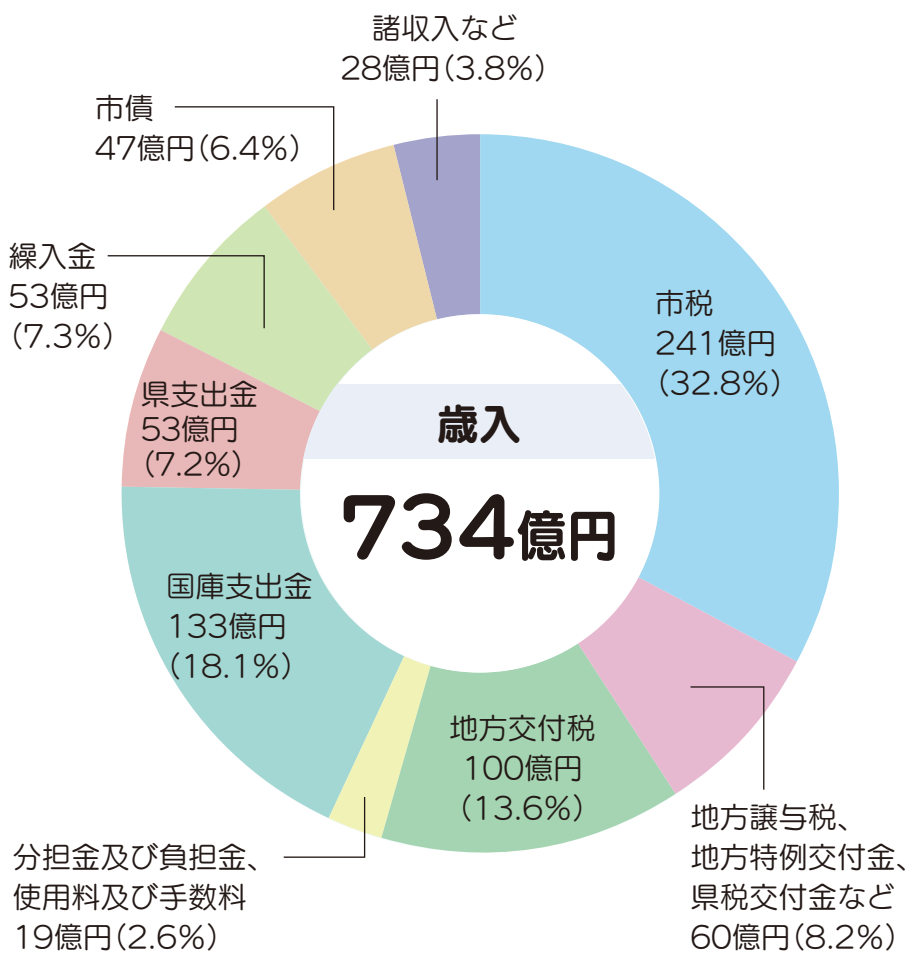

### 特別会計当初予算

会計名	予算額
介護保険	186億9,700万円
国民健康保険	186億6,600万円
後期高齢者医療	35億9,000万円
農業集落排水	4億1,800万円
中央卸売市場	1億6,300万円
地方卸売市場	1,640万円
<b>特別会計合計</b>	<b>415億5,040万円</b>

### 企業会計当初予算

企業会計名 ( )は問合せ	収益的及び資本的収支	
	収入	支出
下水道事業(☎21-2417)	103億5,950万円	132億7,142万円
水道事業(☎21-2291)	43億7,057万円	58億1,758万円
交通事業(☎31-1133)	10億2,835万円	10億9,367万円

※企業会計の収入と支出の差し引き不足額は、内部留保などで補てんします。

問合せ 財政課 ☎34-8173 FAX22-6083

### 4月1日から 市の組織が変わります

市民に分かりやすく、また、効率良く事業を推進するため、市の組織を変更します。※課の新設・変更となる部署のみ掲載

- 新設 ●分離・新設(元の名称など)
- ◎名称変更(元の名称など) □担当部の変更

問合せ 総務課 ☎34-8105 FAX22-6057

#### 《総務部》

- 内部統制推進室(内部統制の推進に関する業務)

#### 《観光スポーツ文化部》

- ◎ときわ公園企画課(ときわ公園課から名称変更。常盤公園活性化の推進など)
- ときわ公園整備課(都市政策部公園緑地課から分離。常盤公園の整備、維持管理など)

#### 《健康福祉部》

- 高齢福祉課(高齢者総合支援課から分離)
- 介護保険課(高齢者総合支援課から分離)

#### 《都市政策部》

- 交通政策課(都市計画課から分離。公共交通の維持・確保に関する事など)

ウェブ番号 1009229



# 主な取り組み

ウェブ番号 1021463

物価高騰に対する市民生活の支援や第五次宇部市総合計画前期実行計画に掲げた重点的に取り組むべき4つのプロジェクトに関わる主な取り組みをご紹介します。



Overview of Ube City Budget Plan

## 物価高騰下における支援事業

- ▶ 住民税均等割のみ課税世帯への給付(繰越)
- ▶ 子どものいる低所得世帯への加算給付(繰越)
- ▶ 中小企業者などが事業活動で使用する電気・ガス・燃料代の料金上昇分の一部を助成(繰越)
- ▶ 公立小中学校における学校給食の食材費の増額分を公費負担



## 重点3 子ども未来応援プロジェクト

- ▶ 子どもの医療費の無償化を高校生年代まで拡大(令和6年8月から)
- ▶ 若者ふりースペースの機能強化などによる、こどもセーフティネット推進事業の拡充
- ▶ 小学校内ふれあい教室の増設や教育支援員の増員による教育支援体制の充実



## 重点1 暮らし安心・安全プロジェクト

- ▶ 内水氾濫の危険性が高い河川へ監視システム(河川監視カメラや水位計)を設置
- ▶ 厚南エリア防災公園の整備に着手
- ▶ 地域活動など参加者へのポイント交付制度の構築
- ▶ 自治会業務の負担軽減に向けた電子回覧板導入実証
- ▶ 地域課題の解決に向けた先導的な取り組みに対する助成



## 重点4 まちの賑わい創出プロジェクト

- ▶ 中心市街地の賑わい創出に向けたハード整備事業の本格化とイベントの実施
  - 常盤通りの歩道整備
  - 市役所新庁舎2期棟建設
  - 旧山口井筒屋宇部店跡地への常盤通りにぎわい交流拠点施設建設
  - 「UBE URBAN SPORTS FES 2024」の開催
- ▶ まちじゅうエヴァンゲリオン(第4弾)の開催
- ▶ 第30回UBEビエンナーレ開催と瀬戸内国際芸術祭との連携などによる効果的なプロモーションの展開



## 重点2 たくましい産業育成プロジェクト

- ▶ 成長産業の創出・育成に向けた再生医療等先端的研究開発実用化推進補助金と次世代医療イノベーション創出促進事業の創設
- ▶ 奨学金返還支援制度の構築と周知
- ▶ 新規就農者や認定農業者が加入する農業保険料の一部を支援



## 持続可能なまちづくりの基盤

- ▶ 市民サービス向上に向けた行政事務のDX化
  - 休日・夜間救急診療所への受診状況表示システムの導入
  - 保育所入所選考AIシステムの導入
  - うべあんしんおでかけマップの作成
  - 公開型GIS・統合型GISの整備(道路台帳や河川台帳などデータの公開)
  - 市役所スマート窓口の充実



## みなさんのSDGs活動を 応援します！



ウェブ番号  
1018913



### 宇部市SDGs私たちの未来共創補助金

地域や市民団体、企業、学生などが実践する、SDGs達成に向けた社会的な課題や地域課題の解決に資する活動及び先導的な地域活動に対し、補助金を交付します。

詳しくはこちら

【一般/学生枠】

**最大20万円**

補助率

対象事業経費の  
**2/3(一般、企業など)  
全て(学生団体)**

募集期間 4月1日(月)～5月17日(金) 募集件数 10件程度

問合せ 連携共創推進課 ☎34-8891 ☎22-6008

【地域枠】 **NEW**

**最大30万円**

補助率

対象事業経費の  
**全て(地域活動団体)**

募集期間 4月1日(月)～6月28日(金) 募集件数 2件程度

問合せ 市民活動課 ☎34-8233 ☎22-6016

### 「宇部市SDGs未来共創企業登録制度」募集!



SDGsに積極的に取り組む市内企業を「宇部市SDGs未来共創企業」として登録します。

ウェブ番号  
1021901



募集期間 4月1日(月)～5月15日(水)

詳しくはこちら

## 恩田スポーツパーク

ウェブ番号 1021657

### 来年4月グランドオープンに向けて整備進行中

### ユピーアールスタジアム 3月リニューアルオープン

人工芝、スコアボード、ラバーフェンスなどがリニューアルしました。

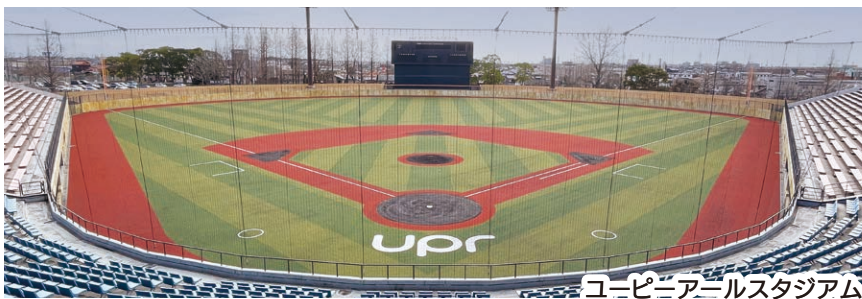

ユピーアールスタジアム

### 多目的グラウンド 4月中旬完成

野球やサッカー、ラグビー、グラウンドゴルフなど多様な種目ができる人工芝グラウンドがオープンします。

参加者募集 オープニングイベント 参加者募集 要事前申込

#### ●だれでも楽しめるニュースポーツ体験

日時 4月20日(土) 9:00から

内容 モルック、グラウンドゴルフなどの体験



#### ●ラグビー・ボールスポーツ体験会

日時 4月21日(日) 10:00から

内容  
・ラグビー体験・見学会 …… 10:00～13:00  
・ジュニアラグビー交流戦… 11:00から  
・ボールスポーツ体験会…… 13:30から  
・ウォーキングフットサル … 15:00から

4月19日(金)までに  
こちらから申込み



問合せ スポーツ振興課  
☎34-8628  
☎22-6083

## 宇部市×実証実験事業応援制度 ～みんながチャレンジできるまちに～

ウェブ番号  
1021861



新たなビジネス創出に向けて、市民、企業及び団体などが、本市を実証フィールドに自らが有するアイデアやノウハウを活かして取り組む実証実験事業などを市公認事業として応援します。

詳しくはこちら

対象者

事業の実施主体となる意思がある個人、企業及び団体など  
※市外からの申請可

申込期間

随時募集 ※6月、9月、12月、3月締め切り

問合せ

連携共創推進課  
☎34-8891 ☎22-6008  
☑co-creation@city.ube.yamaguchi.jp(要到達確認)

## 納付書が届いたら、忘れずに 納期限内に納付しましょう

ウェブ番号  
1001793

自分にあった納付方法を選んで納付してください

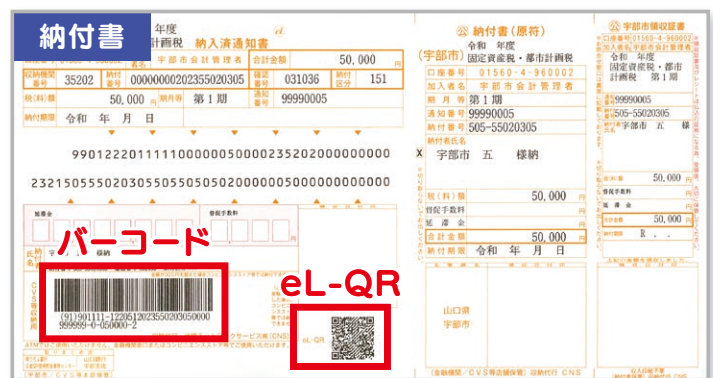

### 納付書のeL-QRを読み取って納付 市税のみ利用可能

#### ■ 地方税お支払いサイト

クレジットカード、インターネットバンキング、口座振替(ダイレクト方式)、Pay-easy(ペイジー)でお支払い可能



#### ■ スマホ決済アプリ

地方税 お支払いサイト スマートフォン決済 アプリ一覧

### 納付書のバーコードを読み取って納付

#### ■ 宇部市納付サイト

VISA、MasterCard、JCB、AmericanExpress、Diners Club

※市税の「宇部市納付サイト」での納付は3月末で終了しました。今後は、「地方税お支払いサイト」をご利用ください。



#### ■ スマホ決済アプリ



宇部市  
納付サイト

### 窓口で現金納付

#### ■ 市役所や金融機関、全国のコンビニエンスストア

※コンビニエンスストアでは、バーコードが印字されている納付書に限り、※4月から三菱UFJ銀行ではeL-QRマークが付いた納付書のみ納付可能。

### 一度の手続きで簡単!払い忘れがありません

#### ■ 口座から自動で引き落とし オススメ

振替を希望する振替月の前月末までに、預貯金口座のある金融機関等の窓口で手続きしてください。

問合せ 収納課 ☎34-8208 ☎22-6014



# 新川市まつり 5月5日(日・祝) 常盤通り

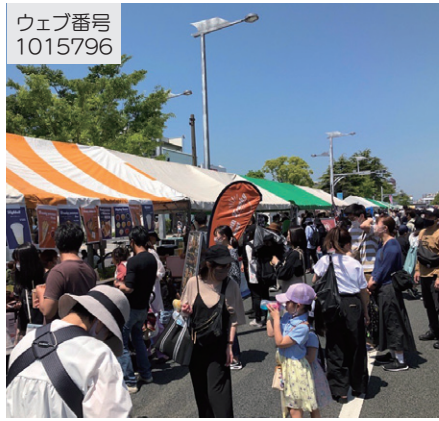

ウェブ番号  
1015796

- 飲食店・小売店・ハンドメイド雑貨などの出店 / **新川マルシェ 10:30~16:30**
- 子ども向け工作体験もりだくさん! / **子どもまつり 10:00~16:00**
- 緑と花のチカラ 10:30~16:30**
- お宝鑑定 in SHINKAWA 10:30~16:30**
- よさこいフェスタ 10:00~16:00**

※行事の実施時間・会場などは変更する場合があります。

**路線バス 運賃100円デー**

当日は、市内のバス停留所に一部でも停車する、宇部市交通局と船鉄バスの路線バスが、1乗車100円(小学生以下無料)で乗車できます。  
※山口宇部空港連絡バス(山口宇部空港~新山口駅)を除く

ウェブ番号  
1021461



**緑と花のチカラ** ○ステージイベント・ワークショップなど  
宇部造園業組合による予定教室や花や木に関するワークショップ

**常盤通り** 歩行者天国になります(交通規制区域)

**子どもまつり** 新天町ハミングロード

**よさこいフェスタ** ○西京銀行宇部支店 ○よさこい特設ステージ

**マルシェ(フード)西エリア** **マルシェ(物販)東エリア**

**飲食スペース西エリア** **飲食スペース東エリア**

**はたらく車エリア** **はたらく車**

**歩行者天国エリア**

**有料駐車場(50台以上)** **臨時駐輪場**

**臨時バス停** **バス路線** **公衆トイレ** **仮設トイレ**

**臨時無料駐車場** ・琴芝小学校・神原小学校・見初小学校

**問合せ** 新川市まつり実行委員会 (宇部商工会議所内) ☎31-0251 FAX22-3355

# お茶まつり

ウェブ番号  
1012198



**問合せ** 農業振興課 ☎34-8564 FAX22-6013

**日時** 5月6日(月・振休) 10:00~15:00 **場所** アクトビレッジおの※駐車場約200台完備



**藤河内茶園への見学バス** **随時運行**

**小野地区特産の新茶販売**

● 地元野菜 ● 特産品 ● 食バザー

**もちまき** 午前・午後各1回

**茶摘み+製茶体験ツアー**

**定員** 午前の部・午後の部 各25人 (希望者多数の場合、抽選)  
※当日、整理券を配布します。

## 意見募集(パブリックコメント) アカデミー地区常盤台まちづくり構想(素案)

ウェブ番号 1021491

山口大学工学部や宇部高専など教育機関が集まり、若者の割合が高い常盤台の将来像とその実現に向けた指針となる「アカデミー地区常盤台まちづくり構想(素案)」について、意見を募集します。

<b>募集期間</b>	4月1日(月)~30日(火)[必着]
<b>閲覧場所</b>	市役所、北部総合支所、各市民・ふれあいセンター、市ウェブサイト
<b>対象</b>	市内在住か市内に通勤・通学している人
<b>提出方法</b>	意見と該当ページ・氏名・住所(市外の場合は勤務先か学校名)を記入し 持参・郵送・FAX・メールのいずれかで提出
<b>提出先</b>	都市計画課 ☎34-8465 FAX22-6049 〒755-8601 常盤町一丁目7-1 ✉toshisei@city.ube.yamaguchi.jp(要到達確認)

## 委員募集 宇部市地域自立支援協議会委員

ウェブ番号 1021497

地域の障害福祉に関する課題、計画の策定、関係機関によるネットワークづくりに関することなどを協議する協議会の委員を募集します。

<b>任期</b>	5月1日~令和8年4月30日
<b>申込期限</b>	4月15日(月)必着 <b>定員</b> 1人
<b>対象</b>	市内在住の18歳以上で、年2~4回程度、平日の会議に出席でき、本市の附属機関の委員を2つ以上兼務しておらず、市の職員・市議会議員でない人
<b>申込み</b>	応募用紙・小論文「障害のある人への理解の促進のために」(A4用紙で1,200字以内)を、持参・郵送・FAX・メールのいずれかで提出 ※応募用紙は、市ウェブサイトからダウンロードできます。※点字・音声テープ・代筆による提出も可能
<b>申込先</b>	障害福祉課 ☎34-8523 FAX22-6052 〒755-8601 常盤町一丁目7-1 ✉syoun-fuku@city.ube.yamaguchi.jp(要到達確認)

## 通年で正規職員を募集

ウェブ番号  
1008925

宇部市の未来を共に創ろう!



<b>区分</b>	上級
<b>職種</b>	行政、土木、建築
<b>試験日</b>	随時
<b>申込み</b>	申込みフォームで職員課へ
<b>問合せ</b>	職員課 ☎34-8839 FAX22-6057

※採用予定人員に達した時点で募集を終了することがあります。

申込みはこちら



行政



土木



建築



宇部市長  
チャンネル



募集案内は  
こちらから



# 受けよう! がん検診・特定健診

健康づくり・  
介護予防情報発信中!  
Instagram



## 4月上旬に対象者へ受診券を送付します。届いたらすぐに中身を確認!

受診希望者で受診券が届かない場合は、下記問合せまで連絡してください。

40歳以上の  
国民健康保険加入者

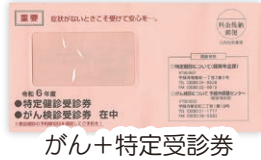

がん+特定受診券

後期高齢者医療制度加入者



がん受診券



健診受診券※5月以降お届け

職場などでがん検診を  
受ける機会がない人

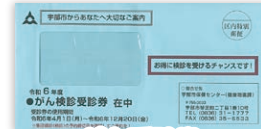

がん受診券

受診にむけて、  
自分のスケジュールを  
調整しましょう

## 総合集団健診でまとめて受診! 要予約 年14回開催 ※費用などは検査により異なります

<b>健診(身体測定、血液検査、医師の診察など)</b> 30歳~39歳 国保加入者 国保若年者健診 40歳~74歳 国保加入者 特定健診 75歳以上 後期高齢者健診			+	<b>がん検診</b>	+	<b>骨粗しょう症 検診</b> ※20~70歳の 5歳刻みの年齢の女性が対象
--	--	--	---	-------------	---	---

### 総合集団健診日程

健診日	予約期間	場所
5月27日(月)	4月17日(水)~5月10日(金)	ときわ湖水ホール
6月15日(土) <b>(女性限定)</b>	5月1日(水)~31日(金)	保健センター
6月23日(日)	5月9日(木)~6月7日(金)	厚南市民センター

**検診時間** 9:00~11:45  
**持参品** 受診券、検査費用  
 電話(平日のみ)・FAX・インターネット申請で  
**申込み** 国保若年者健診のみ  
 保険年金課へ  
 ☎34-8338 FAX22-6019 [ウェブ予約](#)

※**女性限定日**は託児利用が出来ますので、健診の申し込み時にご予約ください。  
 ※**国保若年者健診**は受診券を送付していません。電話またはインターネットからご予約ください。  
 ※7月以降の日程は、ウェブサイトまたは受診券同封のリーフレットをご確認ください。

上記以外  
健康増進課へ  
☎31-1777 FAX35-6533 [ウェブ予約](#)

## 受診券を利用するとこんなにお得

検診の種類	対象	市受診券を利用 (医療機関の場合)	
		74歳以下	75歳以上
がん検診	胃(エックス線)	約12,000円	2,400円
	胃(胃カメラ)	約15,000円	3,000円
	肺	約4,000円	900円
	大腸	約3,000円	700円
	乳	約9,000円	1,900円
子宮頸部	20歳以上	約7,000円	1,500円
健診(特定健診など)		約12,000円	無料

74歳以下のがん検診は  
自費で受けるより  
約**80%OFF**

若いときから受診して  
病気予防!



※自費は市検診等委託料を参考に算出。※加入する健康保険によって検査項目や検診費用は異なります。

問合せ

●がん検診 健康増進課 ☎31-1777 FAX35-6533  
 ●特定健診 保険年金課 ☎34-8338 FAX22-6019

がん検診の受診券再発行は  
ウェブサイトからも可



がん検診 ウェブ番号 1004988  
 特定健診 ウェブ番号 1001868

手話をもっと身近な言語に!!

手話で感謝の気持ちをつたえよう

ウェブ番号 1005332

募集

ウェブ番号  
1004637

出前講座「手話を学んでみよう」

「手話」の概要と「あいさつ」など、  
簡単な手話の表現方法を学びます。

申込み

10人以上のグループで、出前講座申込書を持参・FAXで、障害福祉課へ  
☎34-8457 FAX22-6052

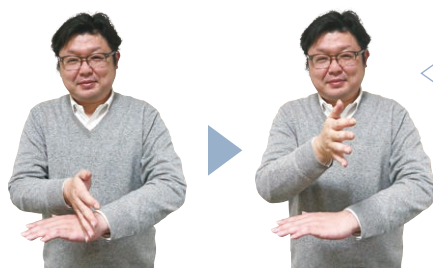

宇部市聴覚障害者福祉協会 山丈亮二さん

「ありがとう」

片方の手の甲を上に向けて固定し、その上にもう一方の手を垂直に乗せて上に上げます。

土俵上で、勝った力士が手刀を切る様子が元になった手話表現と言われています。

市では、「宇部市障害のある人へのコミュニケーション支援条例」を制定し、障害の有無にかかわらず、すべての市民が安心して暮らせる社会の実現を目指しています。



## 令和7年3月31日までのワクチン接種のお知らせ

ワクチン接種で感染や重症化を予防しましょう。

問合せ 健康増進課 ☎31-1777 ☎35-6533

### 带状疱疹 ワクチン接種費用の一部助成

ウェブ番号 1018457

带状疱疹は、水ぼうそうと同じウイルスで起こる皮膚の病気で、50歳代から増加し、70歳代でピークとなります。

場所	指定医療機関(要予約)
対象	接種日時点で65歳以上の人
費用	接種費用(医療機関により異なる)から助成金額4,000円を差し引いた額。「ビケン」か「シングリックス」のいずれかを、生涯1回のみ助成。

### 成人用肺炎球菌ワクチンの定期接種 ～対象者が変わりました～

ウェブ番号  
1004979

誕生月の翌月に対象者へ案内はがきを送付します。  
現在65歳で、接種期限が「令和6年3月31日まで」と記載された案内はがきをお持ちの方は、そのはがきを引き続き66歳の誕生日の前日まで使用できます。

場所	指定医療機関(要予約)
対象	23価肺炎球菌莢膜ポリサッカライドワクチンを過去一度も接種したことがなく(実費・公費問わず)、次のいずれかに該当する人 <ul style="list-style-type: none"> <li>■接種日時点で65歳の人</li> <li>■60歳～64歳で、心臓、腎臓、呼吸器の機能、ヒト免疫不全ウイルスによる免疫の機能に身体障害1級程度の障害を有する人</li> </ul>
費用	2,850円(生活保護受給者は無料)

### 子宮頸がん 予防ワクチン(キャッチアップ接種)

ウェブ番号 1015871

個別勧奨の差し控えられていた間に、定期接種の機会を逃した人を対象としてキャッチアップ接種が受けられます。対象者へは案内ハガキを送付します。

場所	指定医療機関(要予約)
対象	平成9年4月2日～平成20年4月1日生まれの女性で、過去に子宮頸がん予防ワクチンの接種を合計3回受けていない人
費用	無料

### 風しん無料クーポン券

ウェブ番号 1004970

対象の人は、無料クーポン券を使用して、抗体検査や予防接種(抗体検査で陰性となった場合のみ)が受けられます。過去に届いたクーポン券を利用してください。

場所	実施医療機関(要予約)
対象	昭和37年4月2日～昭和54年4月1日生まれの男性で、これまでに無料クーポン券を使用して抗体検査や予防接種を受けたことがない人
費用	無料

### おたふくかぜ ワクチン接種費用の一部助成

ウェブ番号  
1003530

おたふくかぜは、こどもが発症しやすい病気です。

場所	指定医療機関(要予約)
対象	【1回目】1歳以上2歳未満 【2回目】5歳以上7歳未満(小学校就学前1年間)
費用	接種費用(医療機関により異なる)から助成金額3,800円を差し引いた額

## 募集 健康遊具とストレッチで身体をほぐそう!

ウェブ番号 1021827

理学療法士と一緒に西部体育館でストレッチをして身体をほぐした後、蛭子公園にある健康遊具の効果的な使い方を学びます。※雨天時、西部体育館

日時	4月23日(火) 10:00～11:30	集合場所	西部体育館前
定員	30人(先着順)	持参品	飲み物・バスタオル(ストレッチ用)・室内シューズ
申込み	4月1日(月)から、電話・申込フォームで、高齢福祉課へ ☎34-8303 ☎22-6026		



申込み



## お知らせ

### 自発的活動支援事業補助金を受ける団体を募集

障害者やその家族、地域住民による障害者理解の啓発、研修会・講演会開催などへの補助金※要件など詳しくは問い合わせてください。

期間	4月1日(月)～12日(金)
問合せ	障害福祉課 ☎34-8342 ☎22-6052
ウェブ	1013635

### 身体障害者の巡回相談

補装具の要否判定・適合判定	
日時	5月9日(木) 15:00～16:00
場所	福祉会館
申込	4月15日(月)までに、窓口・電話・FAXで、障害福祉課へ ☎34-8314 ☎22-6052
ウェブ	1005195

### 日常生活用具の 基準額などの変更

- ▶ ストマ用装具の基準額の変更  
蓄便袋8,600円から9,116円へ  
蓄尿袋11,300円から11,978円へ
- ▶ 人工呼吸器用非常用電源を新設  
基準額100,000円

費用	原則として購入費用の1割を自己負担※所得などにより負担の割合が変わります
申込	障害福祉課・各市民センター
問合せ	障害福祉課 ☎34-8314 ☎22-6052
ウェブ	1005196

### ストマ・紙おむつ・人工鼻の 申請受付(4月～9月分)

ストマ用装具・紙おむつ・人工鼻の購入費用の一部を助成します。※所得制限あり

場所	障害福祉課、事前に申し出た各市民センター・北部総合支所市民生活課 ※申請場所の変更は事前に連絡してください
対象	身体障害者手帳にその旨の記載があり、次に該当する人 ▶ ぼうこう・直腸機能障害や脳原性運動機能障害、乳幼児期以前に発症した脳性まひなどを原因とした肢体不自由により排尿・排便の意思表示が困難 ▶ 喉頭摘出により音声・言語機能障害がある
持参	身体障害者手帳
問合せ	障害福祉課 ☎34-8314 ☎22-6052
ウェブ	1005196

### 山口自死遺族の集い クローバー

大切な方を自殺で亡くされたご遺族が、自身の体験や想いを安心して語り合いわかちあう場です。  
※初めて参加される方は、電話でお問い合わせください。

日時	毎月第3土曜日 ※8・12月を除く 13:30～15:30 (受付は13:00から)
場所	山口県 福祉総合相談支援センター
対象	自死遺族 ※家族を自死で亡くされた方
問合せ	山口県精神保健福祉センター (山口県福祉総合相談支援センター内) ☎083-902-2672



# 1 「うべ子育て応援サイト」オープン

子育てに関する情報を市公式ウェブサイト内に集約！  
子育てのどうしたら？をいつでもすぐに見つけます。



ウェブ番号  
1021479



サイトは  
こちら

宇部市公式LINEでも  
こども情報を発信中！



問合せ こども政策課  
☎34-8566  
FAX22-6051



注目情報が一目で分かる

目的別や年齢別で簡単検索

楽しいイベント情報も紹介

## 2 「うべ子育て情報ガイドブック」発行

ウェブ番号  
1021415

妊娠・出産から育児までの各種手続きやサービス、子育て支援施設の紹介など子育てに関するいろいろな情報をまとめました。



配布場所

- 親子健康手帳を交付するとき
- 乳幼児がいる世帯が転入するとき
- 市民センター・ふれあいセンター・子育て支援センターなどに設置

※画像はイメージです

### 生後4カ月～8カ月までの親子

#### 離乳食教室(前期)

離乳食の進め方やミニ試食など(調理実習はありません。)

日時	4月17日(水) 10:00～11:30
場所	保健センター
定員	22組(予約制・先着順)
申込み	4月7日(日)～14日(日)までに、申込みフォームで
問合せ	こども支援課 ☎31-1732 FAX21-6020



▲離乳食の一例  
つぶしがゆ・にんじんペースト・とうふスープ

ウェブ番号  
1003551



詳しくは  
こちら



申込み

### 夢を応援基金

#### 「ひとり親家庭支援奨学金制度」 奨学生募集



詳しくは  
こちら

奨学金	月額3万円(返済不要、他の奨学金と併用可) ※令和6年4月～令和7年3月までの1年間
対象	中学3年生、高等学校(1～3年生)、高等専門学校(1～3年生)などに在籍する生徒(令和6年4月現在)
申込期限	4月19日(金)
問合せ	山口県母子寡婦福祉連合会 事務局 ☎083-923-2490 FAX083-923-2499

### 図書館

☎ 21-1966  
FAX 21-3801



ウェブ番号  
1004500

3歳以下 よみきかせのじかん  
4月17日(水)



幼児 4月6日(土)・5月4日(土・祝)  
小学生 よみきかせのじかん  
4月13日(土)・20日(土)・27日(土)



### 学びの森くすのき

☎ 67-1277 FAX 67-0691

幼児  
小学生

おはなしのじかん  
4月6日(土)・13日(土)・  
20日(土)・27日(土)



ウェブ番号  
1021469



## 市民教養講座

場所 渡辺翁記念会館 問合せ 文化創造財団 ☎31-7373

ウェブ番号  
1021472



**第1回**

5月18日(土)  
開場13:30 開演14:00

みやもと あもん  
**宮本 亞門**

演出家  
演題「違うから面白い  
違わないから素晴らしい」

**第2回**

5月25日(土)  
開場13:30 開演14:00

こん どう  
**近藤 サト**

フリーアナウンサー  
演題「あなたはどうか老いるか  
～自然体で生きるということ～」

チケット販売 4月8日(月) 9:00から

費用 2,000円(2講座通し券)  
※各回単独の券はありません。  
※全席自由席※未就学児入場不可

チケット販売場所 サンプークあじす、文化創造財団(窓口)、各ふれあいセンター、厚南市民センター、文化創造財団チケットサービス(ウェブ)▶



### 空き家に関する法律が改正されました 空き家は放置せず、 適正に管理をしましょう

空き家対策を総合的に強化するため、「空家等対策の推進に関する特別措置法の一部を改正する法律」が令和5年12月13日に施行されました。

ウェブ番号  
1021482



詳しくは  
こちら

問合せ 住宅政策課  
☎34-8252 ☎22-6049

### 空き家は放置せず、「仕舞う」・「活かす」で住みよい街に。



空き家の対処に困ったら、早めに空き家のある市区町村の窓口か不動産・相続などの専門家へ相談を。

特定空家に加えて管理不全空家も指導・勧告の対象となりました。

**管理不全空家**  
窓や壁が破損しているなど、管理が不十分な状態。



**特定空家**  
そのまま放置すると倒壊などのおそれがある状態。



市区町村からの指導に従わず、勧告を受けてしまうと固定資産税の軽減措置が受けられなくなります。

**固定資産税などの軽減措置の対象外**

### 4月1日(月)から 移動図書館車あおぞら号の 巡回場所の廃止・追加

※巡回曜日や時間の変更もあります。詳しくはあおぞら号巡回予定表で確認してください。

<b>廃止</b>	鶺ノ島小学校(学童前)
<b>追加</b>	新川小学校(学童前)



ウェブ番号 1004501

問合せ 図書館  
☎21-1966  
FAX 21-3801

### 緊急避難場所・避難所の取り消し

ウェブ番号  
1001229

取消日	所在	施設名	取り消しの理由
令和6年 3月31日	厚東	JA山口県 旧厚東駅前 事業所	施設管理者より 指定取り消しの申し出があったため

災害に備えて、避難先や避難経路、非常用持ち出し品・食料・飲料の備蓄などを確認しておきましょう。

問合せ 防災危機管理課 ☎34-8139 ☎29-4266

### 市営住宅(空き住宅)入居者募集

ウェブ番号  
1002167

- 募集予定市営住宅** 西岐波、見初、八王子、風呂ヶ迫、小羽山、猿田、旦の辻、岬
- 申込案内** 4月12日(金)から募集住宅の一覧表と申込書類一式を交付
- 申込書設置場所** ①市役所庁内アジアJV ②北部総合支所 ③各市民センター ④アジアJV事務所窓口 (鍋倉町5-15-2 ホームメイトFC 山口宇部藤曲店内) ⑤ゆめタウン宇部内(1階中央エスカレーター前ほか) ※詳細については、市ウェブサイトをご覧ください。
- 申込方法** ①か④へ申込書を持参か郵送
- 申込期間** 4月19日(金)～30日(火) [消印有効]
- 入居予定日** 6月3日(月) ※随時募集もあります
- 問合せ** アジアJV ☎37-0211

### ube photo

今年はUBEビエンナーレ(現代日本彫刻展)第30回展開催!!  
わくわく!彫刻教育 × 見初小学校 (2月6日)



#### わたしが好きな彫刻は何だろう(5年生)

保護者や地域の人たちと一緒に「彫刻カルタ」を楽しみました。とった絵札をみんなで見せ合い、「見たことあるけど、どこにあったっけ?」、「こんな名前だったんだ!」など、カルタを通じて色々な彫刻に触れ合いました。



#### 彫刻家と一緒に卒業記念品を制作(6年生)

校内に設置されている「Plantronica Ube」の彫刻家岡田健太郎さんに指導を受けながら、学校にある思い出の形や好きな形を組み合わせ、自分なりの新しい形(レリーフ)を作る体験をし、卒業記念品としてレリーフ作品を組み合わせた台を制作しました。



経済同友会が宇部市と意見交換  
産業創出を高く評価 (3月6日)



経済同友会地域共創委員会と市長産業推進協議会が、地域活性化について「地域スタートアップ」「人材育成」「官民連携」「デジタル化」の4つのテーマで意見交換を行いました。「まずは『しごと』を創るというビジョン」「3年間という短期間で、官民が連携して山口大学発のスタートアップ企業が生まれ出されている」ことなどが高く評価されました。



催し

てくてくまち歩き・てくてくときわ公園

今年最後の桜でお花見を楽しみましょう(約5.7km)
4月20日(土)9:20
ときわ湖水ホール前集合
ときわ公園企画課
☎54-0551 ☎51-7205
未来湖一周と野の花みちくさ散歩(約5.4km)
4月27日(土)9:20
真綿川ダム駐車場集合
観光交流課
☎34-8353 ☎22-6083
いずれも開催日直前の開庁日17:00までに、電話で申し込み
ウェブ 1003888

人形劇「ふしぎ駄菓子屋 銭天堂」

4月29日(月・祝)
14:00~15:30 (開場13:30)
渡辺翁記念会館
3歳以上~高校3年生2,500円
大人3,000円 (当日いずれも500円高)
うべ★こども21
☎21-9114
(月水金11:00~16:00)



お知らせ

文化創造財団事業の募集

①2024年度「市民文化活動助成」事業
市民が企画制作する文化事業に助成金(上限額10万円)を交付します。
申込 4月8日(月)~5月10日(金)
対象 6月1日(土)から来年3月21日(金)までに実施する文化事業
②子ども伝統文化わくわく体験学校参加団体
小・中学生を対象に伝統文化体験講座を企画・実施する文化団体を募集。
申込 4月1日(月)~23日(火)
対象 8月から来年2月まで実施の講座
③「記念会館ロビー活用イベント」企画
渡辺翁記念会館のロビーを利用した、文化イベントの企画を募集。
対象 5月~来年3月末までの開催イベント
文化創造財団
☎35-3355 ☎31-7306
※詳細は文化創造財団ウェブサイト

私のあしながおじさんプロジェクト 寄付を募集

未来を担う子どもたちに、鑑賞チケットのプレゼントなど、文化・芸術の「感動」を届けるプロジェクトに協力いただける企業・団体・個人を募集。
寄付額 1口10,000円
申込 文化創造財団窓口ほか
問合せ 文化創造財団
☎35-3355 ☎31-7306

4月1日から、相続登記の申請が義務化されます

不動産を相続したら登記の申請をしましょう。登記の手続きは法務局のウェブサイトを確認。
問合せ 山口地方方法務局宇部支局
☎21-7211



監査結果の公表

令和5年度 教育委員会を対象にした定期監査の結果を掲示しています。
期間 4月1日(月)~15日(月)
場所 市役所・北部総合支所・各市民センター・万倉・吉部出張所
問合せ 監査委員事務局
☎34-8726 ☎22-6010
ウェブ 1021464

令和7年3月から市立小・中学校の春休み開始が6日早くなります

令和6年度(令和7年3月)から教職員の学年末の業務時間を確保し、より質の高い教育を提供するため、春休みの開始日を3月27日から3月21日に変更します。なお、学年初めは4月8日からです。
問合せ 学校教育課
☎34-8611 ☎22-6066
ウェブ 1021493

シルバー人材センター入会説明会

日時 4月11日(木)・25日(木)
5月9日(木)・23日(木)
13:30から
場所 多世代ふれあいセンター
対象 原則60歳以上の人
申込 電話で、シルバー人材センターへ
☎31-3251 ☎31-4334

市道の草刈り作業を行う団体(うべみちサポート)の募集

作業面積1平方メートル当たり55円(消費税を含む)を支払います。
対象 5名以上で組織し、500m以上の区間を作業できる団体
申込 4月1日(月)~5月31日(金)(土・日と祝日を除く)8:30~17:00に、申込書を道路整備課へ
☎21-2348 ☎34-3050
ウェブ 1002286

少年少女発明クラブ員の募集

工作教室、体験学習、作品展示会など
日時 5月11日(土)~来年3月8日(土)の原則第2・第4土曜日
9:30~12:00
場所 ヒストリア宇部ほか
対象 市内の小学校4~6年生(保護者の送迎が必要)
費用 年会費5,000円
定員 20人(先着順)
申込 4月1日(月)~15日(月)までに、住所・氏名・性別・電話番号・学校名・学年を、はがき・FAX・メールで、少年少女発明クラブ事務局へ
〒755-0029 新天町一丁目2-36 宇部市民活動センター内
☎36-9555 ☎39-2272
☎mail@ubenet.com
ウェブ 1021455

高齢者に通話録音装置を貸し出し

電話を使った振り込め詐欺や悪質勧誘電話などの被害を防止するため、警告メッセージ付き通話録音装置を貸し出します。
期間 5月~9月
対象 満65歳以上の方が居住し、装置を設置できる固定電話を使用している市内の世帯(初めての方を優先)
定員 20人(応募多数の場合は抽選)
申込 4月1日(月)~18日(木)に住所・氏名・性別・年齢・電話番号を、申込用紙・電話・FAX・メールで、市民活動課へ
☎34-8126 ☎22-6016
☎siminsoudan@city.ube.yamaguchi.jp(要到達確認)
ウェブ 1001389

第1回自衛隊一般曹候補生採用案内

種目 陸・海・空一般曹候補生
対象 18歳以上33歳未満の人(ただし32歳の人は、採用予定月末日現在33歳に達していない人)
試験日 1次試験5月17日(金)~26日(日)、2次試験6月15日(土)~30日(日)の指定するいずれか1日
申込 5月7日(火)までに自衛隊宇部地域事務所へ
☎31-4355

危険物取扱者試験

試験日 6月15日(土)・16日(日)
申込 4月5日(金)~18日(木)
問合せ 宇部・山陽小野田消防局予防課
☎21-6114
☎21-6120

国民年金保険料の学生納付特例

在学中の保険料の納付が猶予される「令和6年度学生納付特例」申請を4月から受け付けます。詳しくは、市ウェブサイトをご覧ください。
※前年度納付特例が承認され、4月以降も在学期間がある学生に日本年金機構から通知されます。必要事項を記入して返送してください。
対象 20歳以上の国民年金第1号被保険者で所得が一定以下の学生
持参 本人確認書類・学生証(写し可)
申込 保険年金課
☎34-8292 ☎22-6019
ウェブ 1001943

市役所窓口の時間延長(木曜夜間窓口)

- 【毎週木曜日19:00まで実施中 ※祝日除く】
●住民票、印鑑証明書、戸籍謄・抄本、所得証明書など発行
●住所異動 手続き ●マイナンバーカード 手続き
●保育園入園、保育料 手続き
●児童手当、児童扶養手当、福祉医療助成、養育医療 手続き
●国民健康保険 手続き、保険料納付・相談
●市税納付・相談【2階】
●市営住宅受付・相談【4階:アジアJV】

ウェブ番号 1005438
献血の日程
市ウェブサイトでご確認ください。
問合せ 地域福祉課
☎34-8326 ☎22-6026

市政だより 放送日
※時間は変更になる場合があります
(80.4MHz)
毎週月曜日 7:15~7:25
毎週水曜日 7:45~7:55
毎週金曜日 8:00~8:10

宇部市の情報発信中!
宇部市公式 LINE
うべメール サービス
YouTube
宇部市長チャンネル

寄付金報告(2月分) 問合せ 財政課 ☎34-8173 ☎22-6083
5万円以上の寄付について報告します。ご協力ありがとうございました。(敬称略)
●笠井 明(東京都練馬区) 85,000円 ●木下 芳子(宇部市大字東岐波)
●株式会社 宮商(東京都世田谷区) 4,500,000円
●公益財団法人 渡辺翁記念文化協会(宇部市大字小串) 800,000円

## 市休日・夜間救急診療所 診療日

場所 問合せ **市休日・夜間救急診療所 ☎31-1099**

●受診の付き添いには、最低限の車・人数で、マスクの着用をお願いします。

ウェブ番号  
1004887



診療科目	診療日	診療時間
小児科	日曜・祝日	9:00~17:00 ※12:00~13:00は待合時間 19:00~22:00
	月・火・水・金曜日(祝日を除く)	19:30~23:00
	木・土曜日(祝日を除く)	18:00~23:00
内科・外科	日曜・祝日	9:00~17:00 ※12:00~13:00は待合時間 18:00~21:00
歯科	4月29日(月・祝)	9:00~12:00

左側の表にある時間以外の救急病院は、救急医療電話相談または消防指令センターにお問い合わせください。

### ☎ 救急医療電話相談

急な病気に困った時、救急にかかる前に看護師などに相談できます。

子ども(おおむね15歳未満)

☎#8000

または☎083-921-2755  
(毎日19:00~翌朝8:00)

おとな(おおむね15歳以上)

☎#7119

または☎083-921-7119  
(毎日24時間)

### ☎ 消防指令センター ☎21-2866

※救急病院は救急車の受け入れをしていることがあるため受診の際は必ず、事前に病院に電話して診療の確認をしてください。

●具合が悪い場合は、日中にかかりつけ医で早めに受診しましょう。

## 無料相談

電話相談は、場合によりつながりにくいことがあります。しばらくしてから、おかけ直してください。

<b>弁護士相談</b> <span style="border: 1px solid red; padding: 2px;">要予約</span> 日時 ①4月17日(水)13:30~15:30 [予約は4月4日(木)8:30から] ②5月1日(水)13:30~15:30 [予約は4月18日(木)8:30から] 場所 市役所 定員 各12人(申込先着順)※受付要件あり 申込み 市民活動課 ☎34-8126	男女間の暴力(DVなど)・ 女性の困りごと(人間関係 の不安や悩みなど)の相談 日時 ▽電話・面接 月~土曜日 9:00~16:00 ▽心理相談 4月17日(水)10:00~11:45[要予約] ▽法律相談 4月17日(水)15:00~18:00[要予約] 問合せ 配偶者暴力相談支援センター ☎33-4649
<b>養育費等 弁護士相談</b> <span style="border: 1px solid red; padding: 2px;">要予約</span> 日時 月~金曜日 8:30~17:15 申込み こども政策課 ☎34-8331 ☎22-6051 ※ひとり親家庭等相談窓口での事前相談要	<b>依存症、 大人の発達障害の 相談</b> <span style="border: 1px solid red; padding: 2px;">要予約</span> 日時 毎月第1・第3火曜日 19:00~20:30 場所 隣保館上宇部会館 対象 依存症やそれに伴う大人の発達障害の人とその家族 申込み 特定非営利活動法人iCom(アイコム) ☎☎35-2151
<b>司法書士 相談</b> <span style="border: 1px solid red; padding: 2px;">要予約</span> 日時 ①4月10日(水)9:00~11:00[予約受付中] ②4月24日(水)9:00~11:00 [予約は4月11日(木)8:30から] ③5月8日(水)9:00~11:00 [予約は4月25日(木)8:30から] 場所 市役所 定員 各10人(申込先着順)※受付要件あり 申込み 市民活動課 ☎34-8126	<b>発達障害等の 相談</b> <span style="border: 1px solid red; padding: 2px;">要予約</span> 日時 月・火・木・金曜日 9:00~17:00 水曜日 12:00~20:00(第3水曜日は9:00~17:00) 対象 発達障害などの人と家族、発達障害児・者などの支援者 場所 発達障害等相談センターそらいろ(多世代ふれあいセンター内) 申込み ☎43-6777
<b>行政書士会の遺言・ 相続相談</b> <span style="border: 1px solid red; padding: 2px;">要予約</span> 日時 4月13日(土)9:30~11:30 場所 福祉会館 定員 8人(申込先着順) 申込み 市民活動課 ☎34-8126	<b>統合失調症・ うつ病相談会</b> 日時 4月6日(土)13:00~15:00 対象 家族 場所 福祉会館 問合せ むつみ会 ☎☎35-3365
<b>行政相談</b> 場所 日時 ▽市役所 4月3日(水)9:00~12:00 ▽船木ふれあいセンター 4月16日(火)9:30~11:30 (特設人権相談も開催) 問合せ 市民活動課 ☎34-8126 ☎22-6016	<b>小中学生保護者の ための不登校等 教育相談</b> <span style="border: 1px solid red; padding: 2px;">要予約</span> 日時 4月16日(火)15:00~17:00 場所 市役所 定員 2人 申込期限 4月12日(金)まで 申込み 教育支援課 ☎34-8630
<b>契約トラブルや多重債務 などの消費生活相談</b> 日時 月~金曜日 8:30~17:15 場所・問合せ 宇部市消費生活センター ☎34-8157 ☎22-6016	<b>不登校・ ひきこもり相談</b> <span style="border: 1px solid red; padding: 2px;">要予約</span> 日時 予約は月~金曜日 10:00~16:00 場所 さらっとコミュニティひだまり 申込み ☎☎21-1552 ✉f-hidamari@juno.ocn.ne.jp
<b>中小企業・ 小規模事業者向けの 経営相談</b> <span style="border: 1px solid red; padding: 2px;">要予約</span> 日時 4月16日(火)9:30~16:30 場所 市役所 定員 4組 申込期限 4月9日(火)まで 申込み 山口県よろず支援拠点 ☎083-902-5959 ☎083-902-5244	<b>ひとり親家庭等の 相談</b> <span style="border: 1px solid red; padding: 2px;">要予約</span> 日時 月~金曜日 8:30~17:15 申込み こども政策課 ☎34-8331 ☎22-6051
<b>人権相談</b> 日時 月~金曜日 8:30~17:15 問合せ 山口地方裁判所宇部支部 ☎21-7211 全国共通人権相談ダイヤル ☎0570-003-110	<b>若者のための相談 ダイヤル(不登校、 進路、人間関係など)</b> 日時 月・水・金曜日 10:00~17:45 場所 若者ふりースペース(新天町二丁目3-3 ポスティビル3階) 問合せ ☎39-5690
<b>登記相談</b> <span style="border: 1px solid red; padding: 2px;">要予約</span> 日時 月~金曜日 9:00~16:00 申込み 山口地方裁判所 ☎083-922-2295	<b>若者の働くことに 関する相談</b> 日時 火~土曜日 9:30~17:30 場所・問合せ うべ若者サポートステーション ☎36-6666
<b>犯罪被害(交通犯罪含む) に関する相談</b> <span style="border: 1px solid red; padding: 2px;">要予約</span> 日時 4月18日(木)13:00~15:00 場所 市役所 申込み 山口被害者支援センター ☎083-974-5115	<b>生きづらさを感じたら 「山口いのちの電話」</b> 問合せ ☎22-4343 毎日16:30~22:30 日時 ☎☎0120-783-556 毎日16:00~21:00
	<b>やまぐち性暴力相談ダイヤルあさがお</b> 問合せ ☎083-902-0889
	<b>虐待かもと思ったら「児童相談所全国共通ダイヤル」</b> 問合せ ☎189



「山口県央連携都市圏域」のおすすめスポットを紹介します。

**防府市** 第43回防府市緑花祭

日時 4月20日(土)~21日(日)  
10:00~16:00

場所 イオン防府店・ルルサス防府平面駐車場

問合せ 防府市土木都市建設部都市計画課  
☎0835-25-2435

**萩市** 萩博物館開館20周年特別展示シリーズその①  
特別展示「ジュリアおたあの書状」

期間 5月6日(月・振休)まで  
9:00~17:00(入館は16:30まで)

場所 萩博物館 歴史展示室

問合せ 萩博物館  
☎0838-25-6447

**山陽小野田市** 第55回江汐公園つつじまつり

日時 4月21日(日)  
10:00~13:00(少雨決行)

場所 江汐公園

問合せ 江汐公園つつじまつり実行委員会事務局  
☎0836-83-5378

**山口市** かていんピアノがやってきた@YCAM

日時 4月3日(水)~14日(日)  
10:00~19:00

場所 山口情報芸術センター[YCAM]

問合せ ☎083-901-2222

**津和野町** 鷗外の末弟の足跡をたどる  
森潤三郎~没後80年~

日時 4月16日(火)~7月7日(日)  
9:00~17:00

場所 森鷗外記念館

問合せ ☎0856-72-3210

**美祿市** 室内楽セミナー  
秋吉台の響きコンサート2024

日時 4月26日(金)  
15:00~17:00

場所 秋吉台国際芸術村 コンサートホール

問合せ 秋吉台室内楽セミナー実行委員会  
☎083-902-7100





ときわ公園企画課 ☎54-0551 FAX51-7205  
 ●園内施設休業日…毎週火曜(4月2日・30日を除く)、  
 4月8日(月)・15日(月)  
 ●臨時開園日…4月2日(火)・30日(火)、5月7日(火)

掲載イベントの  
詳細はこちら



ときわ動物園  
インスタ



TOKIWA\_ZOO

## ばたん・しゃくやくまつり

琴の演奏を聞きながら  
 優美な時間を過ごしませんか。

日時 4月28日(日)  
 10:00~16:00  
 場所 ばたん苑周辺



## ジョリハンズマーケット

ハンドメイド雑貨や花雑貨などの販売

日時 4月28日(日) 10:00~15:30  
 場所 ときわ遊園地 芝生広場  
 問合せ 働くママ友プロジェクト  
 3年2組手芸くらぶ  
 ☎090-3177-3912

出店者も  
募集中!

## リアル謎解きゲーム 目覚めし彫刻たちの謎Ⅲ ～謎の地図と失われた秘宝～

高校生が企画!

彫刻マップを見ながら、彫刻に隠された秘密を解き明かそう  
 抽選で、大人も子どもも楽しめる豪華景品をゲット!

期間 4月20日(土)~5月26日(日)  
 場所 ときわ公園(ときわ湖水ホールで問題冊子を配布)  
 企画・制作 宇部商業高等学校 商業研究部



## 石炭記念館

### 石炭記念館 冒険ラリー

ワークシートをたよりに  
 石炭記念館のなかを冒険しよう!

日時 4月27日(土)~5月6日(月・振休)  
 9:30~17:00  
 問合せ 石炭記念館 ☎31-5281

## ときわ湖水ホール

### 第29回UBEビエンナーレ 柳原義達賞受賞記念展

### 藤沢 恵 melting border

第29回UBEビエンナーレ(現代日本彫刻展)柳原義達賞を受賞した藤沢恵さんの作品展

日時 4月12日(金)~5月26日(日)  
 10:00~16:00  
 ※火曜日休館(4月30日・5月7日除く)  
 場所 ときわ湖水ホール  
 アートギャラリー



Inflating Shadow(インフレイティング シャドウ)

### 藤沢 恵さんギャラリートーク

日時 4月13日(土) ①10:30から ②14:30から

作品や制作のことを  
お話しします

問合せ 文化振興課 ☎34-8562

## ときわ動物園

### 国際マカクウィーク 缶バッジを作ろう

ときわ動物園のマカク属のサルイラストなどの  
缶バッジを作ります

日時 5月3日(金・祝)・5日(日・祝)  
 13:00~15:00  
 定員 各日100人(当日先着順)

## ときわミュージアム

### ローズソムリエ 小山内健氏によるバラ講習会&ガイド

バラのスペシャリストと一緒に学びませんか。

開催日 5月11日(土)  
 申込み 4月24日(水)から電話で  
 ※詳しくはときわ公園公式ウェブサイト

問合せ ☎37-2888

## うべのしゅん!! 宇部の旬

## ～春の味～ うっぼくたけのこ



「うっぼくたけのこ」は、ミネラル豊富で良質な赤土が広がる宇部北部(うっぼく)近郊の里山でとれるタケノコです。旨味が強くやわらかいと言われ、古くから地域の食材として愛されており、色が白く見た目が美しいのが特長です。

### うべ元気ブランド認証製品『うっぼくたけのこ』

とれたての「うっぼくたけのこ」のやわらかな穂先だけを、新鮮なうちに水煮にし、真空パック包装したもの

認証事業者/うべる市民まちづくり株式会社(2018年認証)



### 料理法

煮物、揚げ物、タケノコごはん、中華風炒めなどに最適。地元の小エビとあわせたアヒージョもオススメ

### 栄養

タケノコに多く含まれるチロシンには疲労回復効果、豊富な食物繊維には整腸、ダイエット効果が期待されます。



問合せ 地域ブランド推進課  
 ☎34-8372 FAX22-6013

### 人口・世帯数

総人口 158,178  
 世帯数 79,898  
 2024年2月末日の  
 住民基本台帳より

### 発行 No.1578

宇部市  
 〒755-8601  
 常盤町一丁目7番1号  
 ☎31-4111(代表)  
 編集/広報広聴課  
 ☎34-8123  
 FAX22-6063

市ウェブサイトは  
こちら

