

宇部市
令和8年度 園案内



<園案内について>

- ・令和7年9月現在で聞き取った情報を記載しています。その後に変更されることがありますので、ご了承ください。
 - また、詳細については、各園にお問い合わせください。
 - ・各園諸経費欄の入園時の金額は、該当年齢で新規に入園した場合の金額の目安を記載しています。詳細及び進級時等の金額につきましては、園にお問い合わせください。
 - ・入園を希望される方は、各園にお問合せください。
- ※認定こども園の保育部分については、市での選考となりますので、宇部市保育幼稚園課に入所申込みをしてください。



※見学については、各施設にて随時受け付けています。事前に電話でお問合せください。

【幼稚園】

施設コード	公立・私立	幼稚園名	所在地	電話番号	ページ
505	私	小鳩幼稚園	東岐波1 3 1 5 番地1	58-2456	2
508	私	明光幼稚園	西岐波4 4 2 8 番地3	51-9223	3
201	私	聖和幼稚園	岬町三丁目1 番3 5 号	33-7890	4
501	私	光華幼稚園	昭和町一丁目2 番3 1 号	21-5310	5
213	私	慈光幼稚園	松山町一丁目1 1 番2 7 号	33-1005	6
503	私	小松原幼稚園	小松原町一丁目5 番1 1 号	21-2346	7
506	私	精華幼稚園	居能町二丁目1 番4 4 号	21-8211	8
504	私	宇部フロンティア 大学付属幼稚園	文京町7 番5 号	35-9588	9
212	私	西宇部小百合幼稚園	西宇部北二丁目1 番1 3 号	41-8104	10
210	私	小羽山幼稚園	南小羽山町二丁目1 2 番4 号	21-2780	11
214	私	船木幼稚園	船木7 6 9 番地	67-1691	12

【認定こども園】

施設コード	公立・私立	幼稚園名	所在地	電話番号	ページ
320	私	恩田幼稚園	則貞二丁目7番47号	32-1222	13
322	私	たちばな幼稚園	今村南一丁目11番8号	51-9324	14
323	私	宇部鴻城幼稚園	際波3 8 1 番地	41-3678	15
324	私	宇部さゆり幼稚園	寿町二丁目2 番2 2 号	31-1215	16
325	私	原中央幼稚園	妻崎開作1 1 1 9 番地2	41-1611	17

所在地 宇部市大字東岐波1315番地1
 電話番号 0836-58-2456
 休園日 土曜日、日曜日、祝日
 認可定員 100名



園ウェブサイト



保育方針・保育目標

<教育方針>

園生活を過ごすなかで、集団生活のしかたを学び、人の話をよく聞き、自分の思いや考えをしっかりと表現する。

<園の目標>

- 自分の思いや考えを伸び伸びと表現する。
- 人の話をよく聞くこと
- 身の回りのことに気づきよく見ること
- たくさんのことを発見したり試したりしてよく知ること

【お弁当が必要な日】

毎日

（園の畑でできた野菜で調理する日は不要。詳しくは園にお問い合わせください）



平日	登園前預かり保育時間	随時対応
	教育時間	9：00～14：00
	降園後預かり保育時間	降園後～17：30
長期休業日	預かり保育時間	8：10～17：30
休日	預かり保育時間	実施なし

保育料以外の諸経費（目安）

入園時：指定ランドセル
 月 額：年間教材費 500/月
 保護者会費 500/月

	入園準備金	入園時	月額
3歳児	20,000円	4,000円程度	1,200円
4歳児	20,000円	4,000円程度	1,200円
5歳児	20,000円	4,000円程度	1,200円

【預かり保育料の目安】

（新2号・新3号認定（施設等利用給付認定）を受ける場合、補助有）

【平日】 1時間 150円 1日 450円

【長期休業】 午前 300円 午後 300円

※状況等により異なる場合があります。

詳細は園にお問合せください。



園の特色

本園は、海・山・森・田んぼ・畑など自然環境に囲まれており、地域の方々に支えられ見守られて成り立っています。

本園で、大切にしていることの一つに徒歩通園があります。毎日所定の場所から保育者と一緒に歩くことで自分の身を守ることを覚え、また、新しいものに出会ったり発見したりしながら様々なものを学習し、次第に足腰も強くなり、忍耐強くたくましく育っています。

このように大切な幼児期から地に足をつけて、しっかり歩くことが運動面の基礎にもつながっていくと考えています。また、丈夫な身体になってほしい願いから食べるということについても大切に考えております。

昼食は基本的にお弁当ですが、本園には畑があり四季折々の野菜を使って子どもたちと料理を作ったりお母さんたちのお手伝いもあり、クッキングデーと称してお昼に手作り料理を食べることもしばしばあります。



所在地 宇部市大字西岐波4428番地3

電話番号 0836-51-9223

休園日 土曜日、日曜日、祝日、お盆、年末年始（12/29～1/3）

認可定員 370名



園ウェブサイト



保育方針・保育目標

- ・明るく健やかで、思いやりのある心豊かな子どもに。
- ・友だちと仲良く交わり、集団生活を通して社会性を身につけた子どもに。
- ・さまざまな遊びを経験する中で、生涯にわたる学びや創造性の基盤をもつ子どもに。

当園では、そんな子どもに育ててほしいと願っています。

【お弁当が必要な日】

- ・長期休みの期間
- ・行事の日

詳しくは園にお問い合わせください



平日	登園前預かり保育時間	7:00～8:00
	教育時間	9:30～14:00
	降園後預かり保育時間	15:30～18:00
長期休業日	預かり保育時間	夏休み：8月（お盆休みを除く） 冬休み：12月下旬～1月上旬（年末年始を除く） 春休み：3月中旬～4月上旬 7:00～18:00
休日	預かり保育時間	実施なし

保育料以外の諸経費（目安）

入園時：指定カバン、スモック、帽子、道具類、上靴
月 額：教材費700円、施設設備費500円、
母の会会費300円

	入園準備金	入園時	月額
3歳児	0円	30,000円	1,500円
4歳児	0円	30,000円	1,500円
5歳児	0円	30,000円	1,500円

上記以外に別途かかる費用

- 主食費 400円/月
- 副食費 2,600円/月

【預かり保育料の目安】

（新2号・新3号認定（施設等利用給付認定）を受ける場合、補助有）

- 【平日】 1日 200円
月極 2,000円（4,12,1,3月）
3,000円（5,6,7,9,11,2月）

- 【長期休業】1日 500円（短時間の場合 300円）

※状況等により異なる場合があります。

詳細は園にお問合せください。

園の特色

- ・英語教育、スイミング、そろばん等の特別授業を行い、幼児期に様々な体験をする機会づくりを行っています。
- ・市や地域のお祭りへの参加、老人ホームへの慰問、地域の文化祭への出展等、地域との連携も大切に考えています。
- ・複数担任制（チーム・ティーチング）で、子どもひとりひとりをしっかりと見守り育てる体制を整えています。



所在地 宇部市岬町三丁目1番35号
 電話番号 0836-33-7890
 休園日 第2・第4・第5土曜日、日曜日、祝日
 年末年始、お盆（8/14～16）、他 園の定める日
 認可定員 240名



園ウェブサイト



保育方針・保育目標

- ◎素直で明るいこども・・・ 感性豊かな子どもを育てる。
- ◎元気でのびのびしたこども・・・ 主体的に意欲をもって活動する。
- ◎親切で仲のよいこども・・・ 社会性・協調性を養う。
- ◎規律正しく約束の守れるこども・・・ 基本的生活習慣を養う。

浄土真宗のみ教えを保育の根本として、“手を合わせることの大切さ”、「ありがとう」「いただきます」「ごめんなさい」といった言葉の本来の意味に気付かされながら、思いやりの心を育てています。広い園庭をはじめ、周辺環境・施設設備では大変恵まれているものと自負しております。家庭との連携を密にし、お子様一人ひとりの個性を大切にしながら基本的生活習慣の確立に努め、大切なお子さまの将来に向かっての人格形成の1ページをお手伝いさせて頂ければと考えております。

【お弁当が必要な日】

- ・お弁当の日（遠足1回/学期）
- ・行事日、土曜日、長期休業中の預かり保育

詳しくは園にお問い合わせください



平日	登園前預かり保育時間	8：00～10：00（料金なし）
	教育時間	10：00～14：00
	降園後預かり保育時間	14：00～18：30
長期休業日	預かり保育時間	春休み・夏休み・冬休み 8：00～18：30（平日） 8：00～16：30（第1・3土曜日）
休日	預かり保育時間	8：00～16：30（第1・3土曜日）

保育料以外の諸経費（目安）

入園時：制服（約3万円）・体操服（約8千円）
 指定用品類他在園期間中に使うお道具類（約2万円）
 月 額：施設設備費（1,500円）・教材費（400円）
 母の会費（500円）・空調費（300円）
 バス利用費（3,300円※利用者のみ）

	入園準備金	入園時	月額
3歳児	0円	約60,000円	約10,000円
4歳児	0円	約60,000円	約10,000円
5歳児	0円	約60,000円	約10,000円

（制服・用品代を含めた額の目安）

上記以外に別途かかる費用

- 主食費 1,590円/月
- 副食費 1,650円/月

【預かり保育料の目安】

（新2号・新3号認定（施設等利用給付認定）を受ける場合、補助有）

- 【平日】 1日 300円
- 【長期休業】 15：00まで 300円
15：00を超える場合 500円（200円加算）
- 【休日】 1日 300円

※状況等により異なる場合があります。

詳細は園にお問合せください。

園の特色

広い園庭、明るい教室で元気いっぱいあそびましょう。
 月～金曜日はお給食があります。
 春休み・夏休み等長期休暇も預かり保育を行っています。
 詳しくは、ウェブサイトをご覧ください。
 GoogleMAPから園内の見学もできます。



音楽発表会の練習風景



所在地 宇部市昭和町一丁目2番31号
電話番号 0836-21-5310
休園日 土曜日、日曜日、祝日、お盆、年末年始
認可定員 240名



保育方針・保育目標 ※詳しくはウェブサイトをご覧ください 園ウェブサイト

- ・手と手を合わせ合掌することを通して、感謝する心をつちかう。
- ・日本の文化である“漢字”を大切にしています。押しつけたり、無理に覚えさせるのではなく、絵本を通して漢字にふれ、その面白さ不思議さを体験します。
- ・童話、絵本、絵画制作やピアノ等の楽器に親しむことを通して情緒豊かな心をやしなう。
- ・広い世界に目を向けるきっかけづくりに、外国人の先生にじかに接して英会話を楽しむ。
- ・子供の成長に合わせて専門の指導者による運動や外遊びを大切にしている。
- ・定期的に未就園児親子の集い“ひよッコの会”を開催している。
- ・未就園児対象のプレスクール「いちご組」を実施している。

- 【お弁当が必要な日】
- ・春、夏、冬休みの預かり保育
※午前からの利用は必要なし
 - ・園行事日（年2、3回程度）

詳しくは園に
お問い合わせください



平日	登園前預かり保育時間	7：30～10：00（無料）
	教育時間	10：00～14：00
	降園後預かり保育時間	14：00～18：30
長期休業日	預かり保育時間	夏期休暇：7月下旬～8月下旬 冬期休暇：12月下旬～1月上旬 春期休暇：3月下旬～4月上旬 7：30～18：30
休日	預かり保育時間	実施なし

保育料以外の諸経費（目安）

入園時：通園カバン、お道具袋、スモック、上靴袋、帽子、教材類、制服 等
月 額：教材費、施設設備費、父母の会費、園文庫費
※園バス利用の場合はバス代2,000円加算。

	入園準備金	入園時	月額
3歳児	3,000円	30,000円前後	3,600円
4歳児	3,000円	30,000円前後	3,600円
5歳児	3,000円	30,000円前後	3,600円

上記以外に別途かかる費用

- 主食費 600円/月
- 副食費 3,500円/月

【預かり保育料の目安】

（新2号・新3号認定（施設等利用給付認定）を受ける場合、補助有）

- 【平日】 1日 450円
- 【長期休業】 1日 450円

※状況等により異なる場合があります。
詳細は園にお問合せください。

園の特色

保育のころ
「二つ叱って、三つほめ、五つ教えてよきひとにせよ。」という言葉があります。また、「賞賛は、私たちをそれに値する人間に変える魔術である。」という言葉もあります。
確かに正しい賞賛の言葉は人に喜びを与え、心を豊かにし、人の心の奥深いところを揺さぶるものです。そして頑張ろうという向上心を起こす心を与えます。特に幼い時代にこそ大事なことだと思います。危険なことや悪いことをしようとする時、正しく叱られる事も賞賛と同様に大切な事だと思います。安易にほめたり叱ったりではなく正しく認め、いさめる事の大切さを痛感いたします。思いやりの心とありがとうの心を持って接する事を大切にして、保育に当たるよう心掛けています。
漢字保育・英語保育・基礎運動保育・音楽保育・食育保育・絵本保育など様々な当園独自の特色保育を取り入れて保育を行っています。



所在地 宇部市松山町一丁目11番27号

電話番号 0836-33-1005

休園日 第2・第4・第5土曜日、日曜日、祝日、お盆、年末年始

認可定員 30名



園ウェブサイト



保育方針・保育目標

幼稚園ってどんなところ？

- ・とってもたのしいところ……幼稚園は「子どもの城」でなければなりません。施設も設備も、みんな子どものものです。
- ・大好きなおともだちがたくさんいるところ……子どもは子ども同士であそぶことです。その中で、社会のきまりや仕組みを学び、人と人の関係を知っていきます。
- ・あそびを自分たちでつくる場所……“させる活動からする活動へ”子どもの生活はあそびであり、子どもはあそびの名人です。彼らの発想を大切に、その主体的活動を援助するのが教師の役割です。ただし、あくまでも自由と放任を混同しないようにします。

【お弁当が必要な日】

- ・遠足などの行事がある日
- ・長期休みの期間

詳しくは園にお問い合わせください



平日	登園前預かり保育時間	7:30～8:30
	教育時間	9:00～14:00
	降園後預かり保育時間	14:00～17:30 (17:30以降につきましてはご相談ください)
長期休業日	預かり保育時間	夏休み：7月中旬～8月下旬（お盆期間を除く） 冬休み：12月中旬～1月上旬（年末年始を除く） 春休み：3月中旬～4月上旬 7:30～17:30
休日	預かり保育時間	第1、第3土曜日（自由登園日）

保育料以外の諸経費（目安）

入園時：制服、道具類

月 額：実験実習料、保護者会費、
バス協力費（利用者のみ）

	入園準備金	入園時	月額
3歳児	0円	30,000円程度	2,600円
4歳児	0円	30,000円程度	2,600円
5歳児	0円	30,000円程度	2,600円

その他、給食道具や布袋の準備をお願いします。

上記以外に別途かかる費用

●主食費 600円/月

●副食費 3,400円/月

【預かり保育料の目安】

（新2号・新3号認定（施設等利用給付認定）を受ける場合、補助有）

【平日】 2時間30分まで200円
登園前を含み、1時間超過ごとに100円

【長期休業】 12:00まで 300円
登園前を含み、1時間超過ごとに100円

※状況等により異なる場合があります。

詳細は園にお問合せください。

園の特色

- ・未就園児の会（プレイルーム）があります。
- ・専門講師によるカリキュラムがあります。
体育教室
水泳教室
英語で遊ぼう
毛筆で遊ぼう
- ・田畑への取り組みや、季節ごとに園外保育へ出かけます。



所在地 宇部市小松原町一丁目5番11号
電話番号 0836-21-2346、0836-33-8669
休園日 土曜日、日曜日、祝日、春休み、夏休み、冬休み
認可定員 200名



園ウェブサイト



保育方針・保育目標

本園は、昭和23年に日本キリスト教団宇部教会付設小松原幼稚園として開園されました。
昭和55年に学校法人桃山学園小松原幼稚園となり、平成29年度には創立70周年を迎えました。
〈本園の目指すもの〉目先の早期学習にとらわれず、幼児期にしか育たない大切なことをしっかり見つめ、人間形成の基礎となるものを培っていくことを一番のねらいとしています。あたたかい家庭的な雰囲気の中で、やさしい思いやりの心、いたわりの心、がまんしたり、がんばりぬくつよい精神力を育てることに力と心を注いでおります。幼稚園がお母さんにとっても子供を通じて一緒に子育てを楽しめる仲間づくりや情報交換の場となりますよう願っています。かけがえのない子供たちの成長に今何が一番大切であるか、常に考える園でありたいと思っております。詳しいことはウェブサイトへ。

【お弁当が必要な日】
毎週水曜日

詳しくは園に
お問い合わせください

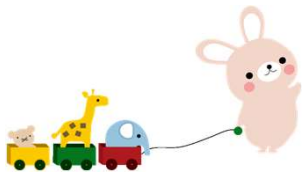

平日	登園前預かり保育時間	実施なし
	教育時間	8：30～14：00
	降園後預かり保育時間	14：00～16：00 緊急の場合は個別に延長も対応しています
長期休業日	預かり保育時間	実施なし（夏季は登園日有）
休日	預かり保育時間	実施なし

保育料以外の諸経費（目安）

入園時：指定カバン・帽子・道具類・上靴等
月 額：教材費・設備費・給食費・絵本代・図書費
※入園手続き時に事務手数料として5,000円が必要になります。

	入園準備金	入園時	月額
満3歳児	0円	0円	3,100円
3歳児	0円	約 32,000円	3,560円
4歳児	0円	約 32,000円	3,560円
5歳児	0円	約 32,000円	3,560円

転園児さんは、リサイクル品や、前の園で使っていたものをできるだけ使ってもらっています。

上記以外に別途かかる費用

- 主食費 1,200円/月
- 副食費 3,800円/月
- バス利用 3,000円/月

【預かり保育料の目安】

（新2号・新3号認定（施設等利用給付認定）を受ける場合、補助有）
【平日】1日 300円（14時から16時まで預かった場合）
1時間 100円・おやつ代100円
※状況等により異なる場合があります。
詳細は園にお問合せください。

園の特色

年間を通して

- ◎水泳教室
- ◎英語で遊ぼうの会－外国人の講師－
- ◎完全給食（園で調理◀アレルギー食相談可▶）
- ◎年長クラス合宿
- ◎希望者のみ課外サークルあり（週1回）
- ◎太陽スポーツクラブ（サッカークラブ）（クロス体育）
- ◎未就園児親子登園の会あり（たんぽぽクラブ◀5月～11月▶）
- ◎親子登園・園庭開放日あり
- ◎9月に入園説明会あり
- ◎令和元年度より満3歳児クラスひつじ組開設
- ◎お母さんのサークルあり（・フラダンス・手芸サークル・すずらんの会【園長とおしゃべりとおやつ作りの会】）
- ◎全室冷暖房完備・警察直通安全通報システム導入
- ◎送迎バスあり

【食育】幼児期に人間形成の基礎となる根っこを伸ばすために、自然の中での保育に力を入れています。季節を通じて自然の中で子ども達は五感をフルに活用し、遊びの中でたくさんのことを学び、心も身体も健やかな子に育つようにと考えています。食育の重要性を確認し、様々な食育活動や美味しく身体に良いお給食を自園で手作りを提供しています。



所在地 宇部市居能町二丁目1番44号
 電話番号 0836-21-8211
 休園日 日曜日、祝日、GW、お盆、年末年始（12/28～1/4）
 認可定員 105名



園ウェブサイト



保育方針・保育目標

本園の教育目標（目指す人間像）
 ◎主体性をもち自分の行動に責任を持つ
 ◎主体的に行動し、自分の力を発揮する

* 年齢別クラス編成

共に生活する中で相手を労い、思いやりの心を体得していきます。

* 就学に向けた保育を行っています。

【お弁当が必要な日】

- ・土曜日の預かり保育の日
- ・遠足の日

詳しくは園に
お問い合わせください

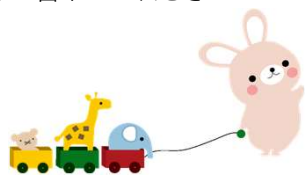

平日	登園前預かり保育時間	実施なし（※7：30開園）
	教育時間	10：00～14：00
	降園後預かり保育時間	14：00～18：30
長期休業日	預かり保育時間	夏休み：7月14日～8月24日（令和7年度） 冬休み：12月20日～1月7日（年末年始を除く） 春休み：3月14日～4月5日 7：30～18：30
休日	預かり保育時間	7：30～17：30（土曜日）延長なし

保育料以外の諸経費（目安）

入園時：制服・指定カバン・指定布袋・スモック・
 作品バック・クラス帽子・保育道具類・上靴
 月 額：教材費・行事費・園バス代（利用者のみ）

	入園準備金	入園時	月額
3歳児	1,000円	53,000円前後	3,000円
4歳児	1,000円	53,000円前後	3,000円
5歳児	1,000円	53,000円前後	3,000円

上記以外に別途かかる費用

- 主食費 3,940円/月
- 副食費 2,060円/月

【預かり保育料の目安】

（新2号・新3号認定（施設等利用給付認定）を受ける場合、補助有）

- 【平日】 14:00～17:30 450円
 17:31～18:00 450円にプラス100円
 18:01～18:30 450円にプラス200円
- 【長期休業】 7:30～17:30 600円
 17:31～18:00 600円にプラス100円、
 18:01～18:30 600円にプラス200円
- 【休日】 7:30～17:30 600円

※状況等により異なる場合があります。
 詳細は園にお問合せください。

園の特色

- ◎子ども達は、日々教職員と共に「挨拶」「履物をそろえる」「椅子を机の中に入れる」事を実践しています。
- ◎行事などいろいろな事を経験する事で達成感を味わい、自信につなげています。
- ◎共に生活する中で、相手を労い感謝の気持ちを育んでいます。

- ・園バス利用料月額 1,500円
- ・体操教室代 1回 1,000円
- ・冷暖房費年1回徴収 6,000円（1か月500円）
- ・長期休業日の預り保育では給食が有ります。
 （ただし、土曜日はお弁当です）



所在地 宇部市文京町7番5号
 電話番号 0836-35-9588
 休園日 土曜日、日曜日、祝日、
 盆休み、年末年始（12/29～1/3）
 認可定員 280名



園ウェブサイト



保育方針・保育目標

本園では、子どもたちの「非認知能力」を高めるために、自立心を育てる3機能「まかせる・ほめる・うけとめる」を生かした「ま・ほ・う」の幼稚園をめざしています。

一人ひとりが自由に、のびのびと活動し、それぞれの年齢にふさわしい育ちができるよう、豊かな環境を整えています。（広々とした園庭、魅力ある遊具、広いプール、かわいい小動物など）その中で、子どもたちは、互いに考えやイメージを出し合いながら友だちとの遊びを深めています。

遊びを通して学ぶことを特に大切と考え、豊かな体験ができるよう努めています。

【お弁当が必要な日】

- ・毎週水曜日※7、12、3月を除く
 - ・長期休業中の預かり保育
- 詳しくは園に
お問い合わせください

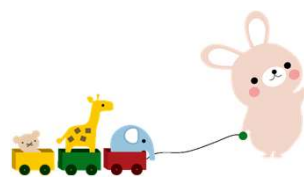

平日	登園前預かり保育時間	7：30～
	教育時間	10：00～14：00（水曜日は13：00）
	降園後預かり保育時間	～18：00
長期休業日	預かり保育時間	夏休み・冬休み・春休み 7：30～18：00
休日	預かり保育時間	実施なし

保育料以外の諸経費（目安）

入園時：用品・体操服上下・帽子

月 額：教材充実費・保護者の会費・教育振興会費
絵本代

*アルバム代・卒園記念品代（年長のみ）

*通園バス代（利用者のみ）*給食費

	入園準備金	入園時	月額
3歳児	1,000円	12,000円	2,400円
4歳児	1,000円	12,000円	2,400円
5歳児	1,000円	12,000円	3,700円

上記以外に別途かかる費用

●給食費 3,672円

【預かり保育料の目安】

（新2号・新3号認定（施設等利用給付認定）を受ける場合、補助有）

【平日】 1日 450円・別途光熱費

【長期休業】 1日 450円・別途光熱費

※状況等により異なる場合があります。

詳細は園にお問合せください。

園の特色

- ・制服はありません。カバンも自由です。
- ・満3歳児入園受付有り
- ・あつまれちびっこ（未就園児体験保育 年8回有り）
- ・幼稚園体験保育有り（ひよこ組 水・金曜日）
- ・送迎バス・保育室冷暖房完備・セキュリティ設備
- ・フロンティアクラブ（放課後クラブ、有料）
スイミング 年中・年長
体育遊び 年中・年長
英会話 年長
- ・ウェブサイト・Instagramをご覧ください。



所在地 宇部市西宇部北二丁目1番13号
 電話番号 0836-41-8104
 休園日 土曜日、日曜日、祝日、盆休み、職員研修日
 クリスマス（12/24・25）、年末年始、行事振替休日
 認可定員 90名



園ウェブサイト



保育方針・保育目標

◎明るくのびのび元気な子

子供を中心とした教育の中で、ひとりひとりの個性を尊重し自立ある子どもを育むため、自分ひとりでできるように支援しながら、自分で学ぶ姿勢を身につける。

◎幼稚園で市内唯一のモンテッソーリ教育

幼い子どもの自発的活動を尊重し、整えられた環境のもとで、その可能性を伸ばそうと試みる教育です。自分の五感を使い、日常生活を通して感覚的に自分で学び成長できるように導いています。
 級づくりは、3・4・5歳児を組み合わせた縦割によって編成し、毎日の生活の中から豊かな人間関係、社会性を育てることを目指しています。

【お弁当が必要な日】

- ・平日1～2日／月
 - ・長期休み期間
- 詳しくは園にお問い合わせください

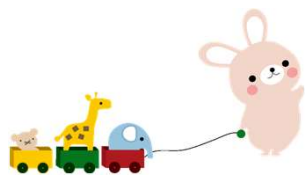

平日	登園前預かり保育時間	8:00～8:30
	教育時間	8:30～14:00
	降園後預かり保育時間	14:00～17:30
長期休業日	預かり保育時間	夏休み：7月中旬～8月下旬 冬休み：12月中旬～1月下旬（年末年始を除く） 春休み：3月中旬～4月上旬 8:00～17:30
休日	預かり保育時間	実施なし

保育料以外の諸経費（目安）

入園時：通園鞆、スモック、帽子、制服用品（のり、はさみ等）
 月 額：バス代（利用者のみ、8月を除く）
 保護者会を設けておりませんので保護者会費の集金はありません。

	入園準備金	入園時	月額
3歳児	5,000円	30,000円程度	1,000円
4歳児	5,000円	30,000円程度	1,000円
5歳児	5,000円	30,000円程度	1,000円

上記以外に別途かかる費用

- 主食費 2,300円/月
- 副食費 2,200円/月（※8月を除く）

【預かり保育料の目安】

（新2号・新3号認定（施設等利用給付認定）を受ける場合、補助有）

【平日】	1日	450円(通常保育終了後) 500円(午前保育終了後) 50円(早朝)
【長期休業】	1日	1,000円、午前 500円

※状況等により異なる場合があります。
 詳細は園にお問合せください。

園の特色

- ・送迎バス有り・完全給食・冷暖房・防犯カメラ有り、バス安全装置・講師による英会話指導（年長児のみ）・モンテッソーリ教育に基づく体操指導・音楽指導・野菜の栽培と収穫
- ・土曜日閉園/行事により、開園あり。
- ・【未就園対象クラス】
 1歳～2歳児を対象としたピッコロぐみ
 2歳～3歳児を対象としたつぼみぐみ
 在園クラスへの入園をスムーズに行うことを目的としたバンビーノぐみ
- ・【なかよし広場】（未就園児の集い）
 幼稚園で一緒に遊びましょう。お気軽にお越し下さい。
- ・モンテッソーリ教育の観点から、職員と保護者の交流の場を設け、子育てのサポートができるよう、マールの会（希望者）を月1回行っています。



所在地 宇部市南小羽山町二丁目12番4号
電話番号 0836-21-2780
休園日 土曜日、日曜日、祝日、お盆、年末年始
認可定員 45名



保育方針・保育目標

子ども達が、自分の良さに気づき自分らしくのびのびと生活できることを願って、一人ひとりの「やりたい」を大切に、試したり考えたりする環境づくりをして「見方や考え方」の基礎を育みます。また、話し合い活動を通して「コミュニケーション能力や提案力」の基礎も育んでいきます。大切な子ども達の育ちを、親も職員も一緒に喜び合ったり、考えたりする「あたたかい幼稚園」でありたいと思っています。

教育目標

お 「おはよう」「ありがとう」明るいあいさつ 感謝のことば
ば バイタリティー 子どもの遊ぶ にぎやかな声
や 優しい気持ちで みんななかよし
ま まっすぐに育ちあう 心豊かな子ども達

- 【お弁当が必要な日】
- ・月2～3回程度（金曜日）
 - ・遠足日
 - ・長期休業中

詳しくは園にお問い合わせください



平日	登園前預かり保育時間	7：45～
	教育時間	9：00～14：00
	降園後預かり保育時間	14：00～18：00
長期休業日	預かり保育時間	夏休み：7月中旬～8月下旬（お盆を除く） 冬休み：12月中旬～1月下旬（年末年始を除く） 春休み：3月中旬～4月上旬
休日	預かり保育時間	実施なし

保育料以外の諸経費（目安）

入園時：リュック、スモック、カラー帽子、道具類、制服、体操服、
月 額：父母の会費、教材費、施設設備費、冷暖房費、スイミング、絵本代
バス代（利用者のみ）、英語（年長）

	入園準備金	入園時	月額
3歳児	5,000円	34,500円	3,880円
4歳児	5,000円	34,500円	3,840円
5歳児	5,000円	34,500円	4,750円
※バス代2,000円			

上記以外に別途かかる費用

- 主食費 500円/月
- 副食費 3,000円/月

【預かり保育料の目安】

（新2号・新3号認定（施設等利用給付認定）を受ける場合、補助有）

- 【平日】 早朝7：45～8：30（無料）
14：00～18：00 1日 300円（月5回まで）
月極 3,500円
- 【長期休業】 7：45～18：00（お盆・年末年始を除く）
月極 3,500円

※状況等により異なる場合があります。
詳細は園にお問合せください。

園の特色

子ども達の「やりたい」気持ちを大切に考え、自由な時間を多く設けています。大人に教え込まれた内容より、やりたいことを実現していく過程で「自分で考え、決めて、行動する」ことで得る力の方が、これからの社会を生きていくには重要な力だと考えています。本園は子どもが主体的に活動するという特色を持った幼稚園です。また、全職員で全園児を見ることや、園児の個人記録を取るなど「子ども理解を深める力」を高めるために研鑽に努めています。

- ・スイミング・・・年少～年長 月2～3回
- ・英語・・・月2回 年長のみ
- ・子育て支援
- ・ばんびくらぶ（未就園児の親子登園）・木曜日
- ・2歳児ひよこ組登園・水曜日（登録制）



所在地 宇部市大字船木769番地
 電話番号 0836-67-1691
 休園日 土曜日、日曜日、祝日、年末年始、お盆等
 認可定員 70名



保育方針・保育目標

心身ともにたくましく 豊かな心情を持ち 情操心を持つ子の育成
 ・元気であかるい子
 ・仲良く遊ぶ子
 ・挨拶「ありがとう」「お世話になります」の言える子

【お弁当が必要な日】
 長期休業中の預かり保育

詳しくは園に
 お問い合わせください



平日	登園前預かり保育時間	7:30～9:00
	教育時間	9:00～15:00
	降園後預かり保育時間	15:00～17:00
長期休業日	預かり保育時間	春休み・夏休み・冬休み 9:00～15:00
休日	預かり保育時間	実施なし

保育料以外の諸経費（目安）

入園時：用品代 約25,000円
 施設教材費(年間) 20,000円
 保険等経費 約6,000円
 月 額：絵本代 400～420円

	入園準備金	入園時	月額
3歳児	なし	約49,000円	420円
4歳児	なし	約49,000円	420円
5歳児	なし	約49,000円	420円

上記以外に別途かかる費用

- 主食費 85円×日数 /月
- 副食費 280円×日数 /月

【預かり保育料の目安】

（新2号・新3号認定（施設等利用給付認定）を受ける場合、補助有）

- 【平日】 1日 450円
- 【長期休業】 1日 800円

※状況等により異なる場合があります。
 詳細は園にお問合せください。

園の特色

- ・完全給食（外部委託）
- ・長期休みの間の保育の実施・冷暖房完備
防犯カメラ設置
- ・外部講師・・・英話教室(年中・年長)





恩田幼稚園

所在地 宇部市則貞二丁目7番47号
電話番号 0836-32-1222



園ウェブサイト



保育方針・保育目標

やさしい心・たくましい心・ゆたかな心を育てる。
※園の特色、未就園児対象教室などに関しては、ウェブサイトに詳しく記載しておりますのでご覧ください。

1号認定（教育標準時間認定：満3歳以上の未就学児が対象）

※恩田幼稚園の場合は満3歳以上の方が対象。幼稚園での選考となりますので、園に直接申込みをお願いします。

平日	登園前預かり保育時間	7:30 ~ 10:00
	教育時間	10:00 ~ 14:00
	降園後預かり保育時間	14:00 ~ 18:00 延長 19:00
長期休業	預かり保育時間	8:00 ~ 18:00 延長 7:30 ~ 8:00、~19:00
休日	預かり保育時間	8:00 ~ 18:00 延長 7:30 ~ 8:00、~19:00

利用定員 ※保育開始月齢 9か月～

0歳児※	9名
1～2歳児	41名
3歳以上	210名
合計	260名

【1号認定休園日】
日曜日・祝日、お盆、年末年始

【お弁当が必要な日】
月に1度程度お弁当の日
詳しくは園にお問い合わせください

3号認定（保育認定：保護者が「保育を必要とする事由」に該当し、保育を必要とする子どもが対象）

※恩田幼稚園の場合は満3歳未満の方が対象。宇部市役所に申し込みをしてください。

開園時間	月曜日～土曜日	8:00～19:00 延長保育 7:30～（有料）
保育標準時間	月曜日～土曜日	8:00～19:00 延長保育 7:30～（有料）
保育短時間	月曜日～土曜日	8:30～16:30 延長保育 ~18:00（有料）



【3号認定休園日】
日曜日・祝日、年末年始

保育料以外の諸経費（目安）

【0～2歳児】

入園時：入園準備金、用品
月 額：施設設備費、保護者会費、絵本

【3～5歳児】

入園時：入園準備金、制服、体操服、用品
月 額：施設設備費、保護者会費、絵本、活動費（サッカー・英語）

	入園準備金	入園時	月額
0～1歳児	20,000円	3,000円	2,000円
2歳児	20,000円	12,000円	3,000円
3～5歳児	20,000円	35,000円	3,000円

【上記以外に別途かかる費用】 給食費・活動費 等

※詳しくは園にお問い合わせください。

【預かり保育料の目安】

（新2号・新3号認定（施設等利用給付認定）を受ける場合、補助有）

（平日） 1日 450円＋延長料金

（長期休業） 1日 450円＋延長料金

延長保育料（3号短時間）16:30～18:00 1日100円

※状況等により異なる場合があります。

詳細は園にお問合せください。

園の特色

園長の思い（文武両道）

当園の環境（3,000坪の敷地に、芝生の運動場、自然を模倣した紫外線カットのアスレチックや砂場、園児用の約350坪の畑を活かし、「遊び」を通して、「学び」の基礎を培う。毎日のマラソンや、体操（マット運動・鉄棒・跳び箱）、専門指導者によるサッカーを経験し、心と体力を養う。ECCによる「英語で遊ぼう」を年少から取り入れることで知的環境も充実した中で、人の話をよく聞き、人間として最も基本になる体力と生活習慣を培う。





たちばな幼稚園

所在地 宇部市今村南一丁目11番8号
電話番号 0836-51-9324



園ウェブサイト



保育方針・保育目標

教育目標 **のびのびと夢を・・・心豊かにたくましく 心やさしく 明るい子ども**

教育方針 ◆「ひとり ひとり きらり」

子どもはどの子もみんな、ひとりひとりの中にきらりと光る個性や可能性という宝物を持っています。あふれる愛情の下、ひとりひとりが輝き、その個性が伸びるように、一緒に楽しく生活する中で、人との関わりを育んでいきます。

- ◆ 本園は、恵まれた自然環境の下、季節の変化に興味を持ち、園外保育など自然とのふれあいや感動を十分に味わうことができ、また、活動全般がより豊かになるよう、実体験を特に大切にしています。

- ◆ 国の示す幼稚園教育要領・保育要領による、子ども達の総合的な発達を目指し、豊かな心情、心の教育に力を入れています。

利用定員

2歳児（3号）	12名
3歳以上（2号）	63名
3歳以上（1号）	195名
合計	270名

1号認定（教育標準時間認定：満3歳以上の子どもが対象）

※幼稚園での選考となりますので、園に直接申込みをお願いします。（1号と2号の併願の場合は市と園の両方の申込みが必要となります。）

平日	登園前預かり保育時間	7:30～8:30
	教育時間	8:30～14:00（教育課程時間 10:00～14:00）
	降園後預かり保育時間	14:00～18:00
長期休業	預かり保育時間	7:30～18:00 夏期休暇：7月下旬～8月下旬（お盆休みを除く） 冬期休暇：12月下旬～1月上旬（年末年始を除く） 春期休暇：3月下旬～4月上旬
休日	預かり保育時間	7:30～18:00（第1・3・5土曜日）

【休園日】

第2・第4土曜日、日曜日・祝日、盆休み、年末年始、その他園長が必要と認めた日

【お弁当が必要な日】

遠足、運動会等の行事の日のみ



2・3号認定（保育認定：保護者が「保育を必要とする事由」に該当し、保育を必要とする子どもが対象）

※1号と2号の併願の場合は市と園の両方に申込みが必要となります。

開園時間	月曜日～土曜日	7:30～18:30
保育標準時間	月曜日～土曜日	7:30～18:30
保育短時間	月曜日～土曜日	8:30～16:30

【休園日】

詳細については、申請前に必ず園にお問合せください。

保育料以外の諸経費（目安）

【2歳児】

入園時：制服一式、道具類等

月 額：昼寝用ベッド・シーツリース（クリーニング消毒）

衛生用品代、月刊絵本、誕生会おやつ代

※お昼寝用の布団等は衛生面や安全管理の観点から全員、園で用意したものを使用して頂いています。

【3～5歳児】

入園時：制服一式・道具類等

月 額：環境設備維持費・教育充実費・月刊絵本・誕生会おやつ代

入園準備金

入園時

月額

2歳児 20,000円 26,000～30,000円程度 1,700円

3歳児 20,000円 26,000～30,000円程度 2,760円

4～5歳児 20,000円 26,000～30,000円程度 3,080円

【上記以外に別途かかる費用】給食費・バス代・PTA会費

【預かり保育料の目安】

（新2号・新3号認定（施設等利用給付認定）を受ける場合、補助有）

（平日） 1日 150～650円

（長期休業） 1日 150～950円（利用時間によって段階的に加算されます。詳細は園にお問合せください。）

園の特色

日々の教育活動例として

和太鼓演奏・・・情操教育として、リズム感や表現力、協調性や共感性の中で達成感を味わう。

英語遊び・・・外国人の先生とふれあい遊びを通して、ネイティブな英語力と国際感覚を養う。

茶道教室・・・日本の精神文化として、人や物を思い、四季を感じ取る豊かな感性や、思いやりと礼儀、感謝の心を培う。

体育教室・・・たくましい心身を養い、集団遊びのルールを守りながら協調性や自律心を培う。

- ◆ 連携施設として、小規模認可保育所「たちばなナーサリー」があります。





園ウェブサイト



保育方針・保育目標

- * 体験（感動・活動）を重視し、よく見て、よく聞いて自分で考えて 行動をするように援助しています。
- * 教材はなるべく既成の物を使用しないで自然物・廃材などを利用し、物を大切に作る心と創造力を養います。
- * 異年齢児との交流を多くもつように心がけています。
- * 経験豊かな教職員が真心こめて保育し、且つ、資質の向上に努めています。
- * 園庭が広く、周囲は自然がいっぱいでのびのびと遊べます。

1号認定（教育標準時間認定：満3歳以上の未就学児が対象）

※宇部鴻城幼稚園の場合は満3歳以上の方が対象。幼稚園での選考となりますので、園に直接申込みをお願いします。

平日	登園前預かり保育時間	7：30～8：30
	教育時間	8：30～14：00
	降園後預かり保育時間	14：00～18：30
長期休業	預かり保育時間	7：30～18：30
休日	預かり保育時間	実施なし

利用定員

2号（3歳児以上）	50名
1号（満3歳以上）	120名
合計	170名

【1号認定休園日】
土曜日、日曜日、祝日、お盆、
年末年始

【お弁当が必要な日】
月に1度程度
詳しくは園にお問い合わせください



2号認定（保育認定：保護者が「保育を必要とする事由」に該当し、保育を必要とする子どもが対象）

※宇部鴻城幼稚園の場合は3歳児以上の方が対象。宇部市役所に申し込みをお願いします。

開園時間	月曜日～土曜日	7：30～18：30
保育標準時間	月曜日～土曜日	7：30～18：30
保育短時間	月曜日～土曜日	8：30～16：30

【2号認定休園日】
日曜日・祝日、年末年始

保育料以外の諸経費（目安）

【満3～5歳児】

- 入園時：入園準備金、制服、用品
月 額：バス代、給食代、保護者の会費、絵本代、教育充実費
年 長：卒園アルバム代
年長・年中：体操教室代

	入園準備金	入園時	月額
満3歳児	3,000円	約18,000円	約12,000円
3歳児	3,000円	約32,000円	約12,000円
4歳児	3,000円	約32,000円	約12,000円
5歳児	3,000円	約34,000円	約12,000円

【上記以外に別途かかる費用】

- 主食費 1号認定児：500円/月 2号認定児：700円/月
- 副食費 1号認定児：4,500円/月 2号認定児：6,200円/月
※1号認定児：8月を除く11か月、2号認定児：12か月
- バス代（往復）2,000円 ●教材費・施設設備費
※詳しくは園にお問い合わせください。

【預かり保育料の目安】

- （新2号・新3号認定（施設等利用給付認定）を受ける場合、補助有）
（平日） 早朝100円・保育後400円
（長期休業） 早朝100円・1日800円
※状況等により異なる場合があります。
詳細は園にお問合せください。

園の特色

- 送迎バス（大型・小型）・保育室冷暖房完備・
防犯カメラ設置・完全給食
* 体操教室を実施し、体力作りに取り組んでいます。
* 子育て支援活動として、預かり保育・未就園の会「ひよっこくらぶ」を行っています。





宇部さゆり幼稚園

所在地 宇部市寿町二丁目2番22号
電話番号 0836-31-1215
見学予約受付 平日8:30～16:00（受入時間 平日午後）



園ウェブサイト



保育方針・保育目標

本園は、カトリック幼稚園としての教育方針に沿って、園と家庭が一体となって、幼児の基本的生活習慣と神様から頂いた本来持っている豊かな人間性の育成を目指しています。愛のある教育に努め、一人ひとりを大切に、ありのままの子どもを受け入れ、人間としての正しい生き方の基礎を培います。

<本園で育む5つの心>

- う うれしい笑顔と素直な心
- べ 平和を願い祈る心
- さ 最後まで頑張る心
- ゆ 豊かなお恵みに感謝する心
- り 隣人を愛する思いやりの心

1号認定（教育標準時間認定：満3歳以上の未就学児が対象）

※宇部さゆり幼稚園の場合は満3歳以上の方が対象。幼稚園での選考となりますので、園に直接申込みをお願いします。

平日	教育時間	9:30～14:00
	降園後預かり保育時間	14:00～18:00
長期休業	預かり保育時間	8:00～18:00
休日	預かり保育時間	実施なし

2号認定（保育認定：保護者が「保育を必要とする事由」に該当し、保育を必要とする子どもが対象）

※宇部さゆり幼稚園の場合は3歳児以上の方が対象。宇部市役所に申し込みをお願いします。

開園時間	月曜日～土曜日	7:30～18:30
保育標準時間	月曜日～土曜日	7:30～18:30
保育短時間	月曜日～土曜日	8:30～16:30

利用定員

2号（3歳児以上）	15名
1号（満3歳以上）	45名
合計	60名

【1号認定休園日】

土曜日、日曜日、祝日、春休み、夏休み、冬休み、創立記念日

【お弁当が必要な日】

年に3回程度
詳しくは園にお問い合わせください



【2号認定休園日】

日曜日、祝日、年末年始

保育料以外の諸経費（目安）

【満3～5歳児】

入園時：入園検定料（1号のみ）・制服・用品
月 額：バス代・給食代・保護者の会費・絵本代
年 長：卒園アルバム代 他

	入園検定料（1号）	入園時	月額
満3歳児	5,000円	約53,000円	500円
4歳児	5,000円	約54,000円	500円
5歳児	3,000円	約55,000円	500円

【上記以外に別途かかる費用】

- 給食費 1号認定児 : 6,900円/月
2号認定児 : 10,500円/月
※1号認定児、2号認定児のいずれも：12か月（3月末に清算）
- バス代（往復）3,000円/月
- 教材費・施設設備費他
詳細は園にお問い合わせください。

【預かり保育料の目安】

（新2号・新3号認定（施設等利用給付認定）を受ける場合、補助有）
（平日）保育後500円/1日 又は 5,500円/月額
（長期休業）一日1,000円
◆延長保育（保育短時間のみ、保育時間終了時から閉園時（18:30）まで）200円/1日

※状況等により異なる場合があります。
詳細は園にお問合せください。

園の特色

- *カトリックの教えを踏まえた様々な行事があります。始業式や終業式はカトリック教会で行い、神父様から祝福をいただくこともあります。
- *送迎バス（2台）・保育室冷暖房完備・完全給食実施
- *保育の一環として、体操、英会話、和太鼓、お花、スイミング、サッカーの教室を実施し、体力作り、語学力の向上、音感・情操教育などに取り組んでいます。
- *子育て支援活動として、未就園児のための親子登園「ハッピー・キッズ」や2歳児の一時預かりを行っています。





原中央幼稚園

所在地 宇部市大字妻崎開作1119番地2
電話番号 0836-41-1611



園ウェブサイト



保育方針・保育目標

◎教育方針

本園は、学校教育法に基づいた幼稚園教育要領を踏まえ、幼稚園教育において育みたい資質・能力及び「幼児期の終わりまでに育ってほしい姿」の育成のために、幼児に適切な環境を用意し、心身の調和と発達をはかり、人格形成の基礎を養うことを方針とします。

◎教育目標

小学校以降の生活や学習の基盤を成り立たせる根本の力を育てるために、遊びの中で幼児が発達していく姿を「幼児期の終わりまでに育って欲しい姿」を念頭に置いて捉えるとともに、一人ひとりの発達に必要な体験が得られるような環境を整え、必要な援助を行うなど、指導の際には十分考慮してまいります。そして、下記に記したような子どもの育成を目標として努めてまいります。

- ・意欲を持って最後までやり遂げる子ども
- ・決まりを守る子ども
- ・創造性豊かな子ども
- ・思いやりのある子ども
- ・礼儀正しい子ども
- ・みんな仲良く遊べる子ども
- ・物を大切にすることも

1号認定（教育標準時間認定：満3歳以上の未就学児が対象）

※原中央幼稚園の場合は満3歳以上の方が対象。幼稚園での選考となりますので、園に直接申込みをお願いします。

平日	登園前預かり保育時間	7：30～10：00
	教育時間	10：00～15：00
	降園後預かり保育時間	15：00～18：30
長期休業	預かり保育時間	夏休み：7月中旬～8月下旬 冬休み：12月下旬～1月上旬 春休み：3月下旬～4月上旬 7：30～18：30
休日	預かり保育時間	土曜日 7：30～18：30

利用定員

3号（2歳児）	12名
1号（満3歳以上）	110名
合計	122名

【1号認定休園日】

日曜日、祝日、年末年始

【お弁当が必要な日】

行事の日

詳しくは園にお問い合わせください

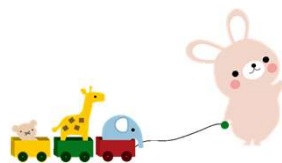

3号認定（保育認定：保護者が「保育を必要とする事由」に該当し、保育を必要とする子どもが対象）

※原中央幼稚園の場合は2歳児の方が対象。宇部市役所に申し込みをお願いします。

開園時間	月曜日～土曜日	7：30～18：30
保育標準時間	月曜日～土曜日	7：30～18：30
保育短時間	月曜日～土曜日	8：30～16：30

【3号認定休園日】

日曜日・祝日、年末年始
給食有（月～土）

保育料以外の諸経費（目安）

【満3～5歳児】

入園時：指定カバン、スモック、帽子、道具類、上靴

月 額：保護者会費、教材費、施設設備費、絵本

※バス利用の際、3,000円加算。

※2歳児 制服はありません。

詳細は園にお問い合わせ下さい。

	入園準備金	入園時	月額
2歳児	円	円	円
3歳児	3,000円	約30,000円	4,000円
4歳児	3,000円	約30,000円	4,000円
5歳児	3,000円	約30,000円	4,000円

【上記以外に別途かかる費用】

●主食費 1号認定児：2,000円/月

●副食費 1号認定児：3,000円/月

【預かり保育料の目安】

（新2号・新3号認定（施設等利用給付認定）を受ける場合、補助有）
（平日） 450円

（長期休業） 1日 1,000円

※状況等により異なる場合があります。

詳細は園にお問合せください。

園の特色

サッカー教室、英語の教室も取り入れています。
課外活動（体育、かきかた、スイミング、読書）を行っています。
子育て支援活動として預かり保育・未就園児親子を対象とした「かるがもクラブ」があります。（月2回）
送迎バスあり
全室冷暖房完備

