

台風に向けて

問合せ 防災危機管理課 ☎34-8139 29-4266



10月頃までは、台風が日本列島に接近・上陸しやすい時期です。本市では、平成11年9月24日に直撃した台風18号の高潮により、市内各地で大きな被害が発生しました。雨や風が強くなってから慌てては、思わぬ事故やけがにつながります。台風に対する備えを確認しましょう。

「警戒レベル4」で危険な場所から全員避難！

警戒レベル	避難情報等	住民が取るべき行動
5	緊急安全確保 (市が発令)	命を守るための最善の行動をとる (既に災害が発生・切迫している状況)
警戒レベル4までに、危険な場所から必ず避難		
4	避難指示 (市が発令)	危険な場所から 全員 避難 (災害発生のおそれが高まっています)
3	高齢者等避難 (市が発令)	危険な場所から 高齢者 障害者 その支援者は避難 (災害発生のおそれがあります)
2	大雨・洪水注意報 (気象庁が発令)	自らのとるべき避難行動を確認 (気象状況が悪化しています)
1	早期注意情報 (気象庁が発令)	災害への心構えを高める (今後、気象状況が悪化するおそれあり)

自主避難したい場合

避難情報発令前に危険を感じたら、地域福祉課へ連絡の上、自主避難ができます。原則、お住まいの地区のふれあいセンターなどを避難所として開設しますので、食事や必要な物品は、各自で持参してください。

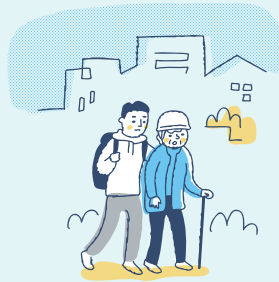

問合せ 地域福祉課 ☎34-8325 (通じない時は☎31-4111)

1人での避難が不安な人

災害時、1人での避難が難しい人は、逃げ遅れないための「個別避難計画」を作成します。お気軽にお問い合わせを。



問合せ 地域福祉課 ☎34-8325 22-6026

ブロック塀など撤去補助

倒壊の危険性の高いブロック塀などの撤去を行う工事に対して費用の一部を補助します。

補助額 撤去費用の2/3(上限10万円)

ウェブ番号 1009207

対象	市内全域の道路など(国・県・市道など)に面する高さ0.8mを超える危険性の高いブロック塀などを撤去するもの
受付期限	11月30日(木)まで ※予算の上限に達した場合は、受け付け終了
問合せ	建築指導課 ☎34-8434 22-6013

“事前の備え”市ウェブサイトで確認



ハザードマップで自宅周辺の危険を確認

ハザードマップは、高潮・洪水・土砂災害・津波などの災害種別ごとに公開

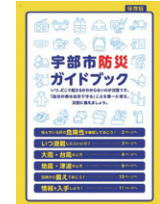

防災ガイドブックで災害への備えを確認

日頃からの備えや、いざという時の行動などをわかりやすくまとめた防災ガイドブックを公開



防災ラジオの購入申し込み受付開始

- 避難指示などの防災情報を緊急放送する際、自動的に電源が入り、最大音量で防災情報が流れます。
- 普段はラジオ(エフエムきららを含む6局)の受信に使えます。
- 通常はAC電源、停電時は乾電池から給電できます。
- 年に数回、試験放送が行われます。

購入対象者 ○市内在住者(1世帯につき1台) 1台 2,000円
○事業所(1事業所につき1台)
※購入希望者多数の場合は抽選

受付期限 9月25日(月)まで[必着]

申込み ①氏名・住所・電話番号・「防災ラジオ購入希望」を記入し、持参・郵送・FAX・メールで、防災危機管理課へ 〒755-8601 常盤町一丁目7-1 ☎29-4266 34-bousaika@city.ube.ya maguchi.jp(要到達確認)
※メールで申し込みの場合は、件名を「防災ラジオ購入希望」としてください。
②9月26日(火)以降、市から引換通知書を郵送

※ラジオを使う場所でエフエムきららの放送が受信できる必要があります。
※電話での申し込みはできません。
※組織単位など、まとめた申し込みはできません。

停電・電線の異常・断線は中国電力ネットワークへ

- 宇部ネットワークセンター ☎0120-613-277
- 山口ネットワークセンター ☎0120-612-570 (小野地区の一部、吉部地区)

停電情報は中国電力ネットワークのアプリからも確認できます。



すくすくうべ 子育てひろば

小学校入学前の健康診断

来年4月に小学校に入学する子ども(平成29年4月2日~平成30年4月1日生まれ)の健康診断を実施します。詳細は、9月中旬までに住民票の住所に郵送します。届かない場合はご連絡を。詳しくは市ウェブサイトで。

問合せ 学校教育課 ☎34-8609 22-6066

ウェブ番号 1003726



ひとり親のパパ、ママを応援

親子で楽しむ! わくわくdayきゃんぷ

初心者でも安心して楽しめる

日時 10月21日(土)10:30~15:30

対象 市内在住のひとり親家庭の親子(幼児~中学生)

場所 アクトビレッジおの(現地集合・解散)

申込み 9月15日(金)までに、電話・ウェブサイト/スポーツコミッションへ ☎39-7653
※応募者多数の場合、抽選



第37回 小学生陸上運動実技講習会

歩く・走るについて基本を学び運動を楽しもう

申込先着順

日時 10月14日(土)9:15~12:00

場所 宇部市陸上競技場 対象 市内小学生

定員 小学1~3年生 60人程度
小学4~6年生 60人程度

申込み 9月14日(木)~10月4日(水)に、ウェブサイトから申し込み

問合せ 宇部市体育協会事務局 ☎31-1507



離乳食教室(後期)

無料・要予約

日時 9月20日(水)10:00~11:30 場所 保健センター

定員 12組(申込先着順) 申込期間 9月7日(木)から



ウェブ番号 1003551

マタニティ♡サロン

無料・要予約

プレマクラス(お産準備編)

日時 9月22日(金)13:30~14:30 場所 多世代ふれあいセンター

定員 6人(申込先着順) 申込期間 9月8日(金)から



ウェブ番号 1003273

申込み こども支援課 ☎31-1732 21-6020



第28回山口宇部空港

ウェブ番号 1017064

「空の日」記念フェスティバル

日時 10月15日(日)9:00~16:00

要予約



※過去のイベントの様子

申込み 9月14日(木)までに、往復はがき(当日消印有効)でお申し込みください。
※応募はイベント毎に一人一口まで(応募者多数の場合、抽選)
※一口あたりの申し込み人数は5人まで

問合せ 山口宇部空港「空の日」実行委員会(事務局 山口宇部空港事務所) ☎21-5841 21-1034

航空機撮影会

※小学生以下保護者同伴

【JAL】	時間	9:30~10:20	定員	60人
【ANA】	時間	11:45~12:40	定員	60人
【SFJ】	時間	14:35~15:15	定員	60人

空港消防隊体験入隊

小学生限定 ※保護者同伴

時間 10:30~11:30 定員 60人

消防防災ヘリコプター機体見学会

※小学生以下保護者同伴

時間 13:00~14:00

定員 50人



管制塔・気象見学会

小学4年生~高校生限定

時間 ①9:30~10:30 ②14:00~15:00

定員 各12人 ※小学生は保護者1人のみ同伴可

このほかにも楽しい催しがあります!

申込方法・イベント詳細は 山口宇部空港 検索