

すくすくうべ 子育てひろば



「たのしいとワクワクをお届け!」

「GO!GO!あそぼうCAR」

遊び道具をのせた車がいろんな場所へ出張します!

公園や遊具がなくても大丈夫。あそぼうCARで、どこでもあそび場に!下記での出張決定!!お気軽にお越しください。

はじめまして!



ウェブ番号 1017755



未就学児～小学生程度対象 無料 申込不要

日時・場所 1月 8日(日) 9:00～12:00 小野スポーツ広場
1月 9日(月・祝)10:00～15:00 神原公園
2月19日(日) 10:00～15:00 厚南体育広場

問合せ 政策企画課 ☎34-8113 ㊟22-6063

出張先募集中

保育園・幼稚園や地域のイベントなどにも無料で出張します。ご依頼お待ちしております!!
申込み (株)FEEL ☎083-250-5180 ㊟083-250-5182

初心者にも分かりやすい! / オープンデータアカデミー2023 参加者募集

中学生対象 無料

日時 2月26日(日) 10:00～12:00
内容 Google Earthと衛星からのオープンデータを使った講座
講師 山口大学 応用衛星リモートセンシング研究センター センター長 長井正彦氏
場所 山口大学工学部
定員 20人程度(申込先着順)
申込期間 1月21日(土)～2月17日(金)
申込み 電子申請 <https://s-kantan.jp/ube-u/>
問合せ 社会教育課 ☎37-2780 ㊟22-6066



ウェブ番号 1017655



葉酸サプリメントを配布する対象者を拡大します

ウェブ番号 1015861

無料

市では、次のすべてに当てはまる人に、葉酸サプリメントを配布しています。1月からより多くの人へお届けできるよう、対象者を拡大します。

昨年12月までの対象

- 宇部市に住民票がある女性
- 婚姻届を提出後6カ月以内
- 妊娠希望者

1月からの対象

- 宇部市に住民票がある女性
- 婚姻届を提出している
- 妊娠希望者

申込期間 1月4日(水)から
問合せ こども支援課 ☎31-1732 ㊟21-6020
☒ubehapi@city.ube.yamaguchi.jp(要到達確認)

ひとり親家庭を応援! ウェブ番号 1017677

元プロサッカー選手が教える運動教室

元プロサッカー選手鳥養祐矢氏が運動指導を行い、子どもたちと楽しく交流します。



無料

日時 2月25日(土)
午前の部 10:30～12:00(年中～小学2年生)
午後の部 13:30～15:00(小学3～6年生)
※受け付けは開始各30分前から

申込期間 1月20日(金)17:00まで
場所 ユーピーアールスタジアム
対象 市内在住のひとり親家庭の親子(幼児～小学生)
定員 各20人(申込多数の場合、抽選)
問合せ スポーツコミッション ☎39-7653

申込方法



高校などに入学する市内在住中学生に奨学金を給付します

ウェブ番号 1003571

中学生対象 要推薦

奨学金 10万円

対象 高等学校・特別支援学校(高等部)・高等専門学校に4月入学予定で、在学中学校長から推薦された、市内在住の中学生
定員 20人以内(審査会により選考)
申込期間 1月10日(火)～2月15日(水)
申込み 在学している中学校
問合せ 教育総務課 ☎34-8604 ㊟22-6066
在学している中学校

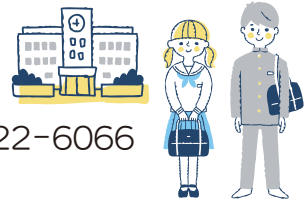

障害児福祉手当、特別障害者手当の申請

障害児福祉手当

ウェブ番号 1005130

対象 20歳未満で、常時介護が必要な重度の障害があり、施設に入所していない人
①身体障害者手帳1級・2級、療育手帳A、精神障害者保健福祉手帳1級などの場合に対象となる可能性があります。
支給額 14,850円/月

特別障害者手当

ウェブ番号 1005129

対象 20歳以上で、常時、特別な介護が必要な最重度の障害がある在宅の人
上記①の障害が重複する、重複する場合と同じ程度の障害がある、寝たきりなどで要介護4・5の場合などに対象となる可能性があります。
支給額 27,300円/月

所得制限があります。対象要件の詳細はお問い合わせください。

問合せ 障害福祉課 ☎34-8314 ㊟22-6052

マタニティ♡サロン

プレママ・パパのわくわく体験と助産師・栄養士のはなし・相談会参加者募集

赤ちゃんが生まれてくる前に、沐浴体験やミルク作り体験・講話・相談会で、準備をしましょう。

無料 要申込

日時 1月23日(月)13:30～15:10
場所 多世代ふれあいセンター
対象 原則、妊娠中期(16週)以降の妊婦、夫
定員 8組(申込先着順)※初産婦優先
申込期間 1月5日(木)～18日(水)
申込み こども支援課 ☎31-1732



ウェブ番号 1003273



図書館

☎21-1966 ㊟21-3801

ウェブ番号 1004500



泣いてもOK! 座って聞けなくてもOK! 一緒に物語の世界を楽しもう!

かみしばい 1月7日(土)・2月4日(土)
よみかかせのじかん 1月14日(土)・21日(土)・28日(土)
幼児 小学生

学びの森くすのき

ウェブ番号 1009905



☎67-1277 ㊟67-0691

おはなしのじかん 1月7日(土)・14日(土)・21日(土)

ちびっ子集まれ! イングリッシュ・スタート 1月28日(土)

幼児 小学生



Web版 離乳食教室 (後期コース) 要申込

ウェブ番号 1003551

問合せ こども支援課 ☎31-1732 ㊟21-6020

離婚を考えている・離婚をしたお父さん、お母さんへ

ウェブ番号 1017673

養育費・面会交流 ご相談ください

こどもの気持ちや将来の養育など、離婚後の生活に必要なことについて知り、取り決めておくことは、大切なことです。離婚前はもちろん離婚後でもできることはあります。お役に立てる情報をご紹介しますので、まずはお問い合わせ・ご相談ください。

【お役立ち情報 一例】

- 離婚に関する制度紹介 ●養育費参考額の計算
- 面会交流の際、相手と直接連絡を取らずに日時・場所調整をできる方法
- 離婚後のこどもの養育などをまとめたオンライン動画

離婚前後親支援講座 受講者募集 無料

「親子の再出発に大事な心のケアと子どもへの接し方」

ウェブ番号 1017656

日時 1月28日(土)13:00～15:00
内容 離婚前後のこどもの心のケアについて一緒に考えてみませんか。
講師 宇部フロンティア大学 木元 卓也氏
場所 福祉会館
対象 お子さんがいて離婚を考えている人、ひとり親の人など
定員 20人程度※応募多数の場合、抽選
申込み 1月20日(金)までに右記申込フォームからお申し込みください

問合せ こども政策課 ☎34-8550 ㊟22-6051

市営住宅(空き住宅)入居者募集

募集予定市営住宅 西岐波、石原、風呂ヶ迫、亀浦、八王子、上宇部、岬、小羽山、猿田、旦の辻
申込案内 1月13日(金)から、募集住宅の一覧表と申込書類一式交付
①市役所庁内アジアJV ②北部総合支所 ③各市民センター
④アジアJV事務所窓口(鍋倉町5番15-2 ホームメイトFC内)
⑤ゆめタウン宇部内(1階中央エスカレーター前ほか)
申込み 1月20日(金)～31日(火)[消印有効]に、①か④へ申込書を持参か郵送。
入居予定日 3月1日(水) 問合せ アジアJV ☎37-0211

山口県議会議員一般選挙と宇部市議会議員一般選挙

ウェブ番号 1017440

選挙日程	県議会議員選挙	市議会議員選挙
選挙期日	4月 9日(日)	4月23日(日)
告示日	3月31日(金)	4月16日(日)

●後援団体などに関する寄附などの禁止期間
県議会議員選挙 1月9日(月・祝)～4月9日(日)
市議会議員選挙 1月23日(月)～4月23日(日)

立候補予定者説明会	県議会議員選挙	市議会議員選挙
日時	2月22日(水)9:00から	2月13日(月)9:00から
場所	市役所	
対象	立候補予定者とその関係者※立候補予定者1人につき、出席者は2人まで	
持参物	印鑑、筆記用具	

立候補受付	県議会議員選挙	市議会議員選挙
日時・場所	3月31日(金)8:30からときわ湖水ホール	4月16日(日)8:30から神原小学校

●直接請求の署名禁止期間 2月8日(水)～4月23日(日) 問合せ 選挙管理委員会事務局 ☎34-8451 ㊟22-6069