



広報うべ



5月6日、宇部さゆり幼稚園のみなさんとともに新庁舎1期棟オープニングセレモニー・除幕式を行いました。



3階 渡邊祐策翁直筆「共存同栄」レプリカ



1階 姉妹都市カステジョ・デ・ラ・プラーナ市（スペイン）のセラミックタイルを使用したベンチ

主な
内容

- 04 土砂災害特別警戒区域内の既存建築物に対する支援
- 09 小学1年生～中学3年生の医療費が全員無料になります など

人口
世帯数

総人口 **161,174**
世帯数 **79,964**
2022年4月末日の住民基本台帳より

発行

宇部市
〒755-8601 常盤町一丁目7番1号 ☎31-4111（代表）
編集 広報広聴課 ☎34-8123 ☎22-6063

防災に関するお知らせ 2、3面へ

新型コロナワクチン接種に関するお知らせ 6面へ

大雨に備えて

■問い合わせ 3階 防災危機管理課 ☎34-8139 ☎29-4266

大雨により全国各地で毎年のように大きな災害が発生しています。災害時に的確な避難行動がとれるよう、日ごろからの備えが大切です。

☎1009238

避難情報と求められる行動

災害時、警戒レベル4「避難指示」が出たら、必ず危険な場所から避難してください。

右の図は避難を判断する際の目安として非常に重要です。いつでも確認できるようにしておきましょう。

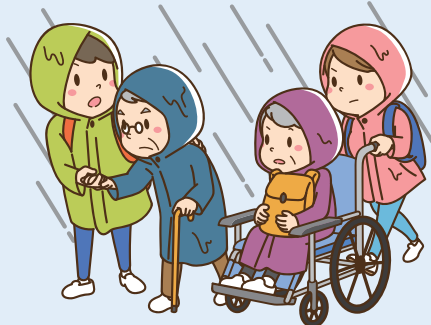

警戒レベル	避難情報等	住民が取るべき行動
5	緊急安全確保 (市が発令)	命を守るための最善の行動をとる (既に災害が発生・切迫している状況)
警戒レベル4までに、危険な場所から必ず避難		
4	避難指示 (市が発令)	危険な場所から 全員 避難 (災害発生のおそれが高まっています)
3	高齢者等避難 (市が発令)	危険な場所から 高齢者 障がい者 その支援者は避難 (災害発生のおそれがあります)
2	大雨・洪水注意報 (気象庁が発表)	自らのとるべき避難行動を確認 (気象状況が悪化しています)
1	早期注意情報 (気象庁が発表)	災害への心構えを高める (今後、気象状況が悪化するおそれあり)

危険度 ↑

いざという時のために、準備や確認をしておくことが大切です。

危険な場所を確認しておきましょう

ハザードマップ

自分が住んでいる地区や、勤務先などの災害リスクを事前に確認しておきましょう。

ハザードマップは市ウェブサイトで公開しています。また、防災危機管理課でも閲覧できます。

詳しくはこちら ▶ ☎1001256

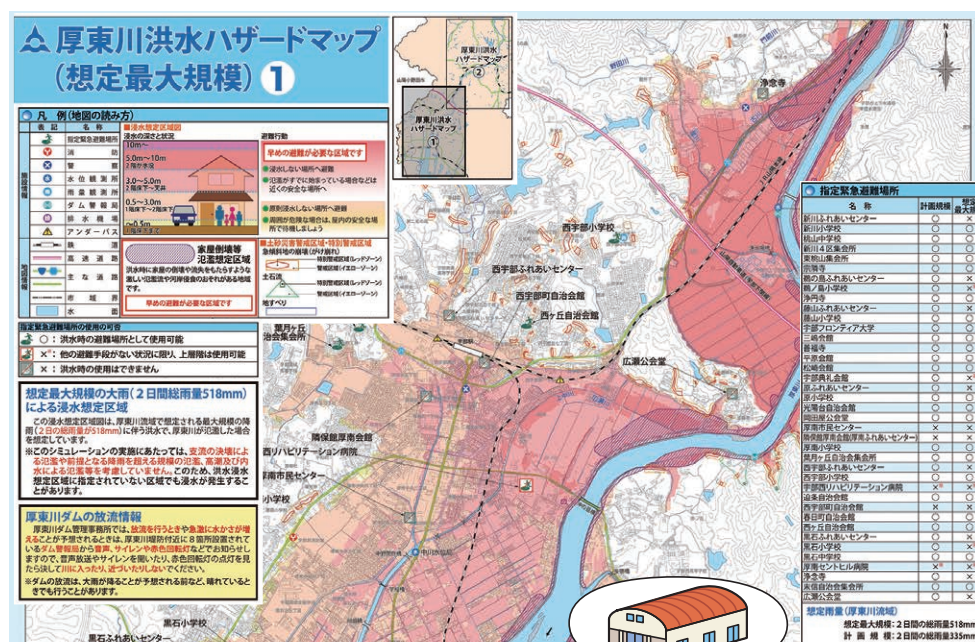

避難場所の確認もしておきましょう

確認方法

市ウェブサイトや防災危機管理課で確認できます。

市ウェブサイト ▶ ☎1001229

新型コロナウイルス感染症対策を踏まえた災害時の避難について

大雨などにより危険が迫った場合には、迷わず避難行動をとる必要があります。避難される際には、下記の感染防止対策にご協力をお願いします。

- 安全な親せき、知人宅への避難を検討
- 手洗いでできない時は、手指消毒で清潔に
- マスクの着用や咳エチケットの実践
- 避難者同士で十分な距離(概ね2m)を保つ
- 避難先では、こまめな手洗い
- 非常持出品にマスク・体温計・消毒液・除菌シートを入れておく

指定の緊急避難場所や避難所へ避難する際には、発熱や咳などの症状がみられる場合には、事前に地域福祉課(☎34-8325)へ連絡する(※緊急の場合など、連絡する時間がないときには、到着時に職員へ速やかにお知らせください)



防災情報の入手方法は複数確保しましょう

緊急速報メール(エリアメール)

避難指示や緊急地震速報、弾道ミサイル情報などは、携帯事業者を通じて、緊急速報メールにより携帯電話・スマートフォンで受け取れます。

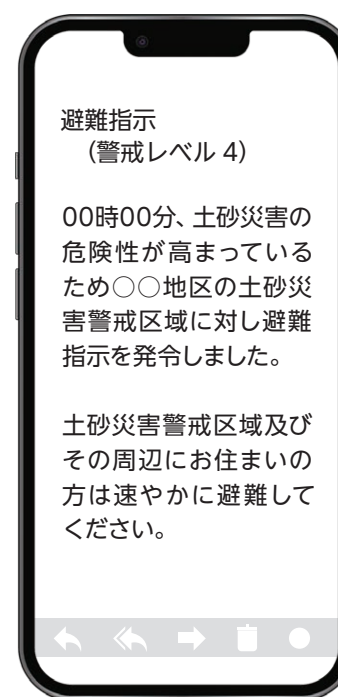

※緊急速報メールを受信できない機種もありますので、お持ちの携帯電話・スマートフォンが受信できるかどうか確認しておきましょう。確認方法については、販売店や回線契約をしている事業者にお問い合わせください。なお、受信できない場合は、宇部市の「うべメールサービス」や「宇部市LINE公式アカウント」への登録や、民間事業者のスマートフォンアプリ(Yahoo!防災速報)を活用しましょう。

うべメールサービス

避難指示や宇部市に発表された警報などの防災情報をメールで受け取れます。

登録方法 登録・変更用アドレスにメールを送信し、返信される登録用メールに従い登録してください。登録・変更用アドレス ube@xpressmail.jp

Yahoo!防災速報

ヤフー株式会社が提供するスマートフォンアプリを活用して、宇部市の防災情報を受け取れます。

登録方法 下記専用サイトにアクセスし、画面の指示に従ってダウンロードしてください。専用サイトURL https://emg.yahoo.co.jp/

宇部市LINE公式アカウント

避難指示などの防災情報をLINEで受け取れます。



登録方法

- ①LINEを起動し、「友だち追加」
- ②画面の[二次元コード]を選択
- ②二次元コードを読み取る



LINEで手軽に防災情報が得られます

固定電話防災情報配信サービス

携帯電話やスマートフォンをお持ちでない世帯を対象としたサービスです。宇部市が避難指示など防災情報を配信すると固定電話の呼び出し音が鳴り、受話器を取ると防災情報の音声メッセージを聞くことができます。

登録方法 防災危機管理課(☎34-8139)までご連絡ください。

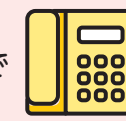

防災意識啓発ラジオ番組「ようこそBOUSAIカフェ」

毎週土曜日の13時から、FMきらら(80.4メガヘルツ)で、災害に役立つ情報や心構えなどを放送しています。ぜひ聴いてみてください。

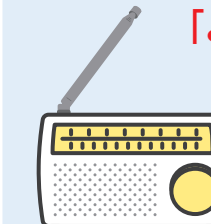

川の水位をリアルタイムで確認できます

- 明神川(西宇部地区)
- 玉川(藤山地区)
- 岬明神川(恩田地区)
- 中川(恩田地区)

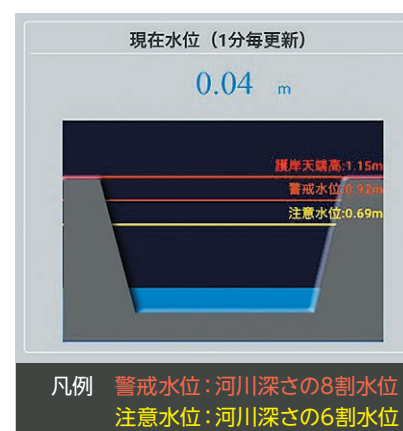

増水した河川の状況を自宅ですぐ確認できます。自主避難・早めの避難などにお役立てください。

☎1016170

☎問い合わせ 下水道整備課 ☎21-2176 ☎21-2179

避難所の状況もチェックできる!

宇部市のアプリ「ネイティブ宇部」の防災メニュー



災害通報 被災現場を撮影し、通報できる!

※撮影は身の安全を確保した上で行って下さい。

☎1007738

ダウンロードはこちら iOS版 App Store Android版 Google play

避難の目安に!

避難所状況 緊急避難場所・避難所の開設状況・収容避難人数、災害通報の状況などを確認できる!

☎問い合わせ 市民活動課 ☎34-8126 ☎22-6016

土砂災害特別警戒区域内の 既存建築物に対する支援

申請
11月30日
まで

■問い合わせ 3階 建築指導課
☎34-8434 ㊟22-6013
詳細と対象区域の確認はこちら▶
対象区域の確認は「宇部市土砂災害
ハザードマップ」よりご確認ください。



崖の近くなど「土砂災害特別警戒区域」内にある建築物を移転・改修する際、補助金制度があります。
申請は11月30日までです。令和5年度支給分からは事前相談が必要になります。利用計画のある人は、ご相談ください。

こんな場所が「土砂災害特別警戒区域」です

がけ崩れ

雨や雪どけ水、地震などの影響によって、急激に斜面が崩れ落ちる現象

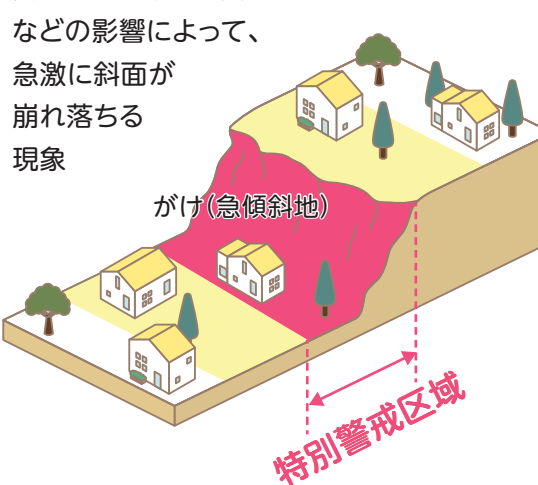

土石流

山や川の石・土砂が、大雨などにより水と一緒に激しく流れ下る現象

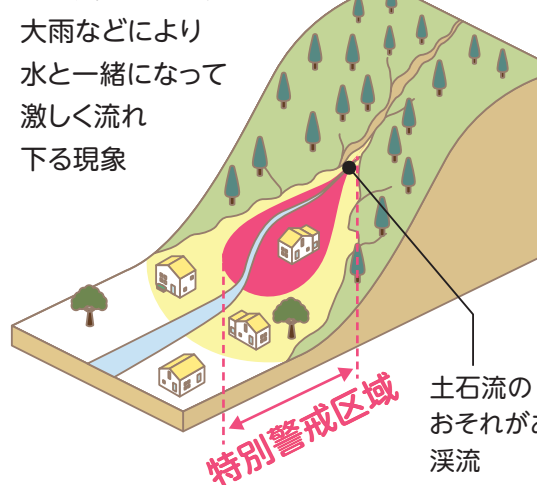

地滑り

雨や雪どけ水が地下にしみこみ、断続的に斜面が滑り出す現象



移転

土砂災害特別警戒区域内や、2mを超える崖の上下にあり、擁壁を設けなければならない区域(下図)にある構造基準に適合していない危険な住宅を区域外に移転する場合の住宅除去費用

●補助限度額…975,000円/戸

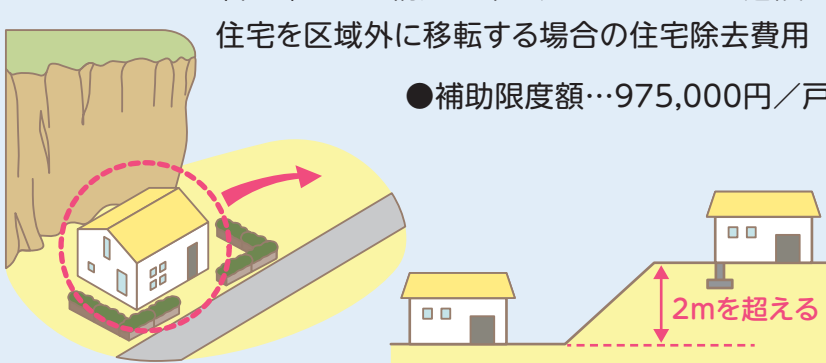

改修

土砂災害に対して安全な構造になるための、土砂災害特別警戒区域内にある既存建築物の改修費用(一部)

※居室があり、土砂災害特別警戒区域の指定前から、土砂災害に対する構造基準を満たしていない建築物

●補助金額…改修費の23%(最大77万2千円)
●受付期間…11月30日頃まで
(予算の上限に達した場合は、受付終了)

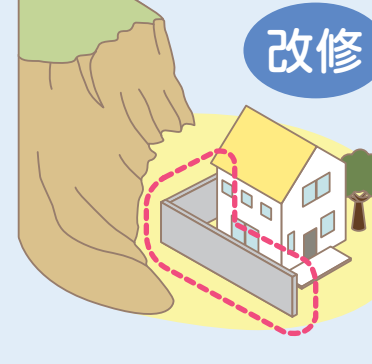

選挙 郵便などで不在者投票ができる「郵便等投票証明書」交付の申請を

令和4年度は、任期満了に伴う参議院議員通常選挙(7月)が、令和5年度は統一地方選挙(4月)の執行が予定されています。以下のいずれかに該当する人は、郵便などによる不在者投票ができます。事前に「郵便等投票証明書」の交付を受ける必要がありますので、選挙管理委員会に申請してください。



- ▶ **身体障害者手帳** (自分で記入できる方)
 - 両下肢・体幹・移動機能の障害が1級か2級
 - 心臓・じん臓・呼吸器・ぼうこう・直腸・小腸の障害が1級か3級
 - 免疫・肝臓の障害が1級から3級
- ▶ **戦傷病者手帳** (自分で記入できる方)
 - 両下肢・体幹の障害が特別項症から第2項症
 - 心臓・じん臓・呼吸器・ぼうこう・直腸・小腸・肝臓の障害が特別項症から第3項症
- ▶ **介護保険の被保険者証** (自分で記入できる方)
 - 要介護5

左記郵便等投票が利用できる要件に該当する人で次の障害がある人は、代理人(※1)に投票用紙の記載をしてもらうことができます。

- ▶ **身体障害者手帳**
 - 上肢、視覚の障害が1級
 - ▶ **戦傷病者手帳**
 - 上肢、視覚の障害が特別項症から第2項症
- (※1)代理人…選挙権がある人※あらかじめ選挙管理委員会に届け出る必要があります。

■問い合わせ 選挙管理委員会 ☎34-8451 ㊟22-6069

「まちなかに住まい」「まちなかで事業」を 応援します

W1012683



まちなかで、住宅の新築・増築や店舗のリニューアルなどをするとともに、さまざまな支援制度があります。ぜひご活用ください。
※詳しい要件などは、お問い合わせください。

- 1 建築物の新築・増築**
家屋、土地の固定資産税相当額を課税初年度から3年間助成
- 2 所有する空き家を解体し、住宅を新築**
解体費の3分の1(上限50万円)を補助
- 3 空き家を取得し、住宅としてリフォーム**
改修費の3分の1(上限100万円)を補助
- 4 空き物件を再生(リノベーション)し、事業を行う**
改修費の2分の1(上限250万円)を補助
- 5 まちなかでオフィスを開設**
支援金の交付
- 6 県外からの転入**
引っ越しや住宅にかかる費用の一部を助成
子育て世帯(中学生以下の子供がいる世帯)に一律2万円を助成
- 7 店舗のリニューアル**
改修費の2分の1以内(上限50万円)を補助
- 8 店舗のバリアフリー化**
改修費の3分の2以内を補助
(外部出入口の改修 上限50万円)
(トイレの洋式化 上限50万円)
(車椅子で利用できる多目的トイレの設置 上限100万円)

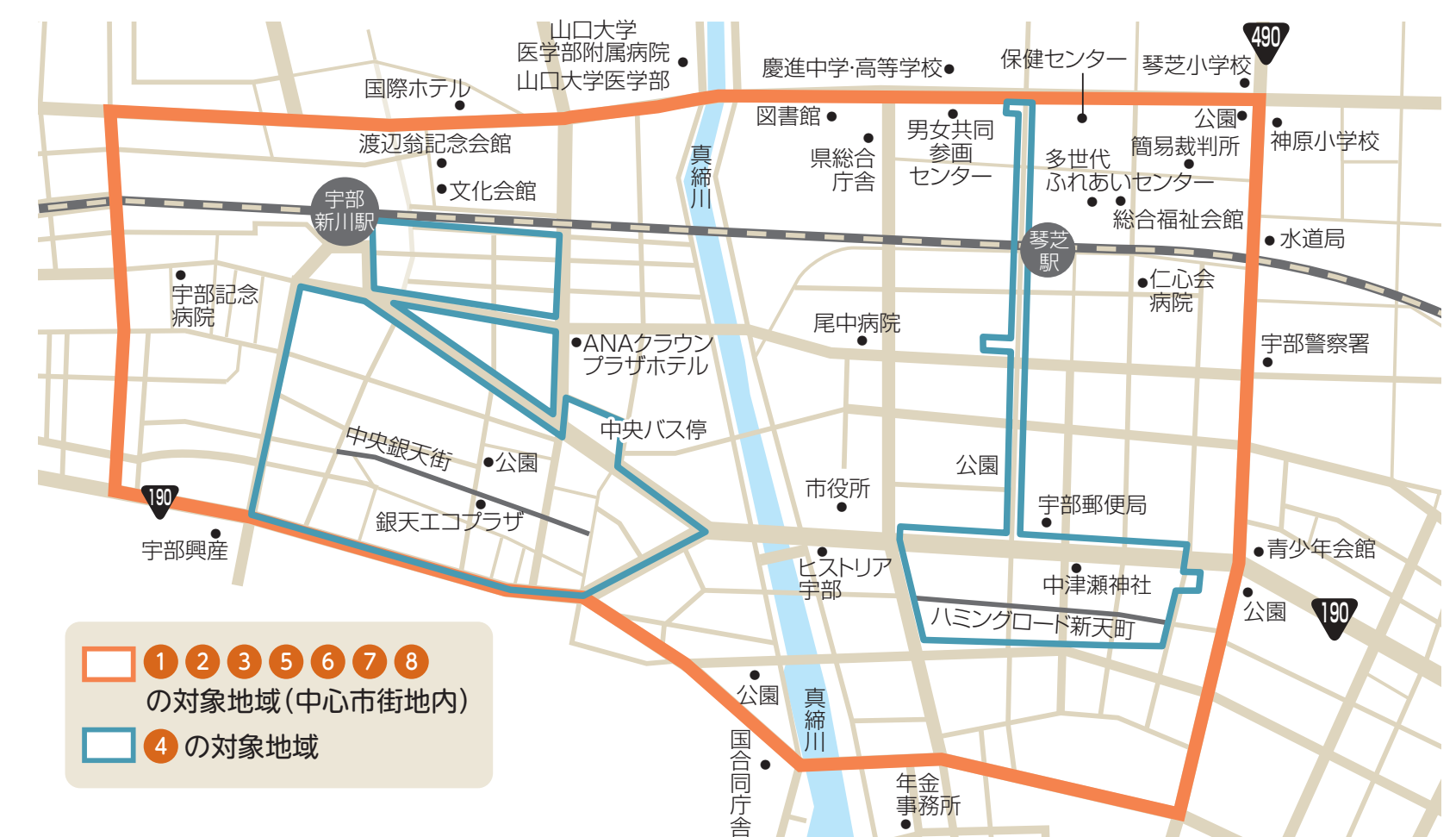

■問い合わせ 1~4 4階 中心市街地活性化推進課 ☎34-8468 ㊟22-6049 7 4階 商工振興課 ☎34-8355 ㊟22-6013
5 4階 企業立地推進課 ☎34-8361 ㊟22-6013 8 1階 障害福祉課 ☎34-8314 ㊟22-6052
6 3階 移住定住推進課 ☎34-8480 ㊟22-6008

若者ふりースペース 5/4 ポストビルド3階に オープン!

W1003607

中高生が利用できる「若者ふりースペース」は、勉強する・友達と過ごす・悩みを相談するなど気軽に立ち寄り、ゆっくりくつろげる場所です。
一人で悩まず気軽に話してくださいね!



相談員 安藤さん▶

相談 月・水・金曜日 10時~17時45分
相談ダイヤル ☎39-5690

学習スペース フリースペース

利用時間 毎日10時~20時 休日 12月29日~1月3日
利用対象 中学生、高校生

■問い合わせ 3階 こども政策課 ☎34-8566 ㊟22-6008

新型コロナワクチン接種に関するお知らせ

☎1004906



■問い合わせ 新型コロナウイルス感染症医療対策室 ☎39-9908 ☎35-6533 ※5月16日時点の情報です。

4回目接種がはじまります

これまでに接種したワクチンの種類に関わらず、ファイザーまたはモデルナを接種します。

▶60歳以上 3回目接種から5カ月経過する頃に接種券を郵送します。

▶基礎疾患などで治療中・入院中の18歳～59歳



3回目接種

接種可能時期は、2回目接種から5か月経過後に前倒しとなりました。

接種券は申請が必要

申請方法

ウェブ (受付6月中旬から)

電話

宇部市新型コロナワクチン予約・相談センター ☎0570-003-063 ☎082-542-1337



【18歳～59歳で接種対象となる基礎疾患】

- 慢性の呼吸器の病気、慢性の心臓病(高血圧を含む) ●慢性の腎臓病 ●慢性の肝臓病(肝硬変等)
- インスリンや飲み薬で治療中の糖尿病またはほかの病気を併発している糖尿病 ●血液の病気(鉄欠乏性貧血を除く)
- 免疫の機能が低下する病気(治療や緩和ケアを受けている悪性腫瘍を含む)
- ステロイドなど、免疫の機能を低下させる治療を受けている ●免疫の異状に伴う神経疾患や神経筋疾患
- 神経疾患や神経筋疾患が原因で身体の機能が衰えた状態(呼吸障害等) ●染色体異常
- 重症心身障害(重度の肢体不自由と重度の知的障害とが重複した状態) ●睡眠時無呼吸症候群
- 重い精神疾患(精神疾患の治療のため入院している、精神障害者保健福祉手帳を所持している、または自立支援医療(精神通院医療)で「重度かつ継続」に該当する場合)
- 知的障害(療育手帳を所持している場合) ※精神障害者保健福祉手帳または療育手帳を所持している人については、通院または入院をしていない場合も対象となります。
- BMIが30以上の人 ●新型コロナウイルス感染症にかかった場合の重症化リスクが高いと医師に認められた人

対象者

接種時期 3回目接種から5か月経過後



個別接種 3回目接種も対象です

かかりつけ医かお近くの医療機関へご予約ください。

ワクチン モデルナ ※12～17歳、10代・20代の男性の3回目接種はファイザーです。



集団接種 3回目接種も対象です

日 時 6月12日(日) ①9時から ②14時から 予約開始 6月4日(土) 8時30分から

場 所 福祉会館 ワクチン モデルナ

予約方法

電話予約

宇部市新型コロナワクチン予約・相談センター (月～土曜 8時30分～17時15分) ☎0570-003-063 ☎082-542-1337

※FAXは音声言語障害により、電話でのコミュニケーションが困難な人のみ

ウェブ予約



市ウェブサイト

※入院中または施設などに入所中の人は、入院(入所)中の医療機関または高齢者施設などにお尋ねください。

ワクチンの副反応や有効性・安全性に関する相談【24時間薬剤師が対応】

ワクチン接種専門相談センター ☎083-902-2277 ☎083-902-2212

新型コロナウイルス感染症の影響による保険料の減免

新型コロナウイルス感染症の影響により、収入が減少した被保険者が、保険料の減免を受けられる場合があります。

詳細はお問合せください。※令和5年3月31日まで

国民健康保険

☎1001833

■問い合わせ

1階 保険年金課 9番窓口

☎34-8287 ☎22-6019

後期高齢者医療制度

☎1001877

■問い合わせ

1階 保険年金課 7番窓口

☎34-8343 ☎22-6019

介護保険

☎1001892

■問い合わせ

1階 高齢者総合支援課 5番窓口

☎34-8297 ☎22-6026

6月1日
から

令和4年度(令和3年所得分)の所得課税証明が取得できます。

《証明書発行窓口》 ●1階総合窓口 ●市民センター ●北部総合支所

混雑緩和のお願い

税証明のみ取得したい場合

2階で直接発券

2階税窓口でも取得できます。



来庁不要で手続きOK!

来庁不要で証明書等が取得できるサービスもご活用ください。(ご利用の際はマイナンバーカードが必要)

証明書コンビニ交付サービス

☎1001684

全国のコンビニエンスストアなどで証明書を受け取れます。取得できる証明書

- ▶住民票の写し ▶印鑑登録証明書
- ▶所得課税証明書 ▶戸籍証明書
- ▶戸籍附票の写し



スマート申請

☎1013766

スマートフォンや自宅のパソコンなどから転出の届出や証明書の申請ができます。

(申請した証明書は自宅に郵送、手数料はクレジットカード決済) 申請できる証明書 ▶転出届 ▶住民票の写し ▶印鑑登録証明書 ▶戸籍証明書 ▶市税証明書



新庁舎へお越しの際は

駐車券をお持ちください

新庁舎北側の立体駐車場に駐車した場合は、駐車券をお持ちください。庁舎ご利用の場合は、下記に設置の駐車券割引ライターに差し込み頂くと1時間無料になります。

駐車券割引ライター設置場所

- 1階総合案内
- 市民課窓口
- 保険年金課
- 2階発券機横
- 2階駐車場への渡り廊下



立体駐車場連絡通路

新庁舎2階以上をご利用の際は、便利な連絡通路をご利用ください! 立体駐車場3階と新庁舎2階をつなぐ連絡通路があります。

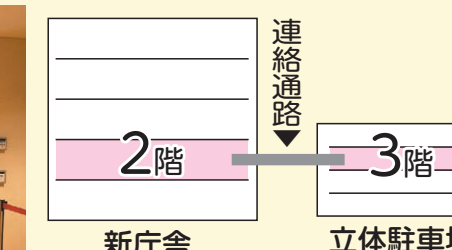

もっと便利に!

税務署 5月30日、新庁舎2階に移転オープンしました! 開庁時間 8時30分～17時

食堂 今後建設予定の新庁舎2期棟に入る予定です。

ポストは正面玄関入口横にあります!



2021年度 個人情報保護制度の運用状況

市では、「宇部市個人情報保護条例」に基づき、保有する個人情報について適切に取り扱うとともに、市民の基本的な人権を擁護しながら、制度の適正な運用を図っています。

- ▶個人情報取扱業務: 883件
- ▶個人情報の提供申請: 110件
- 承認: 110件
- 不承認: 0件

承認し提供した主な個人情報

提供内容	提供先
捜査関係事項の照会	宇部警察署ほか
生活保護に関する照会	宇部県税事務所ほか
生活環境調査に関する照会	山口保護観察所ほか
成人式該当者の氏名	自治会

- ▶個人情報の開示請求: 29件
- 開示(部分開示含む): 26件
- 非開示: 0件
- 不存在: 3件
- 取下げ: 0件

■問い合わせ 3階 総務課 ☎34-8105 ☎22-6057

2021年度 情報公開制度の運用状況

市では、市民の皆さんに、市政に対する理解と信頼を深めてもらい、市民参加によるまちづくりを進めるため「宇部市情報公開条例」に基づき、請求に応じて公文書を公開しています。

公開請求・公開申し出件数

公開請求(条例の施行日以後に作成した公文書についてのもの)…286件 公開申し出(条例の施行日前に作成した公文書についてのもの)…3件

決定状況

全部公開…239(うち公開申し出2)件 部分公開…47(うち公開申し出1)件

公開しなかった主な情報

- 特定の個人が識別される個人情報
- 法人などに関する情報

主な請求内容

公共工事に関する資料

審査請求件数と処理状況

審査請求件数…1件 認容…1件

■問い合わせ 3階 総務課 ☎34-8105 ☎22-6057

宇部市お茶まつり

日時 6月26日(日)
10時～14時30分(雨天時は13時30分まで)
場所 アクトビレッジおの あり

■問い合わせ 4階 農業振興課 ☎34-8564 ☎22-6013

※感染予防対策のため、会場内では手指消毒液の設置と検温を実施し開催します。

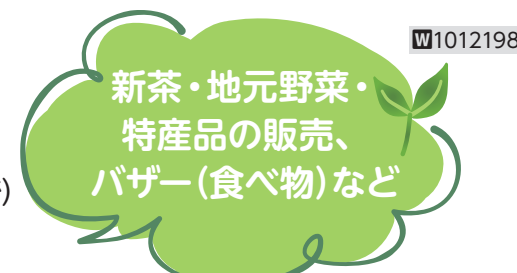

ときわ公園 TOKIWA PARK イベント情報

■問い合わせ ときわ公園課
☎54-0551 ☎51-7205
園内施設休業日…毎週火曜



ときわミュージアム

世界を旅する植物館リニューアルオープン5周年記念 /

ラ・ラ・ラ展 ~ときわ公園で中南米を旅しよう~

中南米原産の植物や民族衣装、楽器などを展示!
中南米をイメージしたフотスポットも!!

日時 6月18日(土)～7月18日(月・祝) 9時～17時

6月18日 オープニングイベント 10時オープン!

植物館入館者には 植物プレゼント (先着100名)

●コーヒー「ラテアート体験」

日時 7月3日(日) ①10時～12時 ②14時～16時

費用 1,200円 定員 各10人(先着順)

申込方法 電話 申込期間 6月10日から

●七夕イベント「植物館で星に願いを」

短冊に願い事を書いて、みんなで笹の葉を彩ろう!

日時 7月1日(金)～10日(日) 9時～17時

●ラベンダーファンとラベンダースティックづくり

日時 7月3日(日) ①10時～12時 ②13時30分～15時30分

費用 800円 定員 各10人(先着順)

持参品 持ち帰り用の袋、筆記用具、汚れても良い服装

申込期間 6月8日から 申込方法 電話

■申込先 ときわ公園課 ☎37-2888 ☎37-2889

ときわ遊園地

ぶちのりパスポート

遊園地の乗り物が1,000円で乗り放題 ※荒天の場合は中止

日時 6月19日(日) 10時～17時 ※販売時間は10時～15時

ときわ動物園

●園長とさんぽ

日時 6月12日(日) 9時35分～10時20分

6月26日(日) 13時～13時45分

いずれも9時30分～動物園入口で受付

定員 10人(当日先着順)

●おはよう!動物ガイド

日時 6月5日(日)、19日(日) 各9時15分～9時30分

いずれも9時15分動物園入口集合

定員 10人(当日先着順) 参加料 100円(別途入園料)

●オウムインコデー特別イベント

クイズ大会(インコに関するクイズを出題) 正解者にはプレゼント!

日時 6月12日(日) 14時から 場所 インコ展示場前

※6月11日(土)、12日(日)の各13時15分、15時45分のインコ飼育

員ガイド終了後に募金を行います (募金をした人にはインコの羽をプレゼント)

●南米カピバラ探検家カピゴン松島ギャラリートーク

要事前申込 6月5日(日)から

開催中の写真展にあわせ、南米の野生のカピバラのお話などがあります

日時 6月26日(日) 10時30分～12時

場所 体験学習館モンスタ

(園内のカピバラも見学するため、入園料が必要です)

参加料 無料(別途入園料) 定員 20人(先着順)

申込方法 電話・メール・ファクス

●アルパカ毛刈り

毛刈りを間近で見れるチャンス!

日時 6月18日(土) 11時から

※園内でご覧いただけますが、混み合う場合は人数の制限を行うことがあります。

■申込先・問い合わせ 常盤動物園協会

☎21-3541 ☎21-5099 info@tokiwa-zoo.jp

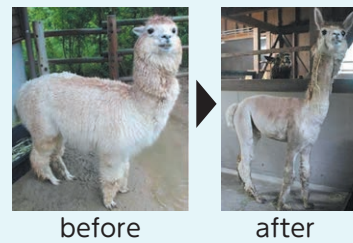

予告 詳しくは広報うべ7月号で! とうご期待!

まちじゅうエヴァンゲリオン第2弾 開催!

日時 7月8日(金)～9月4日(日)

ふしぎの海のナディア展

日時 7月8日(金)～9月4日(日)

場所 ときわ湖水ホール

■問い合わせ 3階 観光交流課 ☎34-8353 ☎22-6083

庵野秀明展

日時 7月8日(金)～9月4日(日)

9時～17時※入館16時まで

場所 山口県立美術館

■問い合わせ 山口県立美術館

☎083-925-7788 ☎083-925-7790

8月 小学1年生～中学3年生の医療費が 全員無料になります!

受給にあたって申請などの手続き不要

- 助成開始日 8月1日(月)
- 受給者証送付予定日 7月下旬
※新たに対象となる人には6月下旬にお知らせを送付します
- 助成の範囲 加入する健康保険が適用される医療費の自己負担分

■問い合わせ 1階 こども政策課 ☎34-8332 ☎22-6051

※入院時の食事代など医療保険適用外のもの除く

助成の方法

県内の医療機関で受診するときは、健康保険証とともに医療機関の窓口へ受給者証を提示してください。
県外で受診したときや、受給者証を持参せず診療費を支払ったときは払い戻しの申請が必要です。領収証・受給者証・振込口座がわかるものをこども政策課へ提出してください。

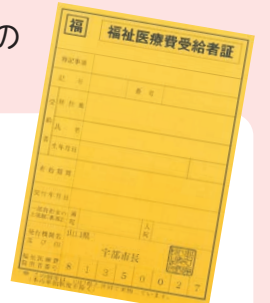

児童手当

原則 現況届が不要になります

6月から受給者の現況を市の書類で確認できる場合は、現況届の提出が原則不要になります。
※6月初旬に現況届が届いた人は、提出が必要です。

所得上限を超える人は、支給されなくなります

6月分(10月支給分)の手当から、「児童手当の特例給付における所得上限」を超える場合は、手当の支給対象外となり支給されません。対象者には、お知らせを送付します。

■問い合わせ 1階 こども政策課 ☎34-8330 ☎22-6051

養育費確保をサポートします!

まずはお気軽にご相談ください!

離婚の際に養育費の取り決めをしておくことは、お子様の健やかな成長と生活の安定のためにととても大切なことです。
市では、養育費確保の支援として、弁護士による無料法律相談を行っています。



■問い合わせ 1階 こども政策課「ひとり親家庭等相談窓口」 ☎34-8331 ☎22-6051

熱中症ゼロへ!

熱中症は、湿気とともに気温が上昇するこの時期から注意が必要です。
感染症予防のためにマスクの着用は必要ですが、人のいない所で適宜外すなど熱がこもらないようにしましょう。

昨年度は特に6月頃から発症者が増加し、市では4～10月に55人が救急搬送されました。

屋内外問わず気をつけて! 熱中症の約40%が自宅で発生 ※消防庁調べ

- のどの渇きを感じなくても、こまめに水分補給
- 気温と湿度を気かけ、室内は扇風機やエアコンで温度調節
- 通気性のよい、吸湿性・速乾性のある衣服の着用
- 屋外で人と2m以上離れている場合、必要に応じてマスクを外す
- 「熱中症警戒アラート」の活用を

山口ゆめ回廊

「山口県央連携都市圏域」のおすすめスポットを紹介します。

- 萩市 鉄道開業150周年記念特設展示「日本最初の鉄道開通と井上勝」
●日時 12月4日(日)まで 9時～17時
■場所 JR萩駅舎内
■問い合わせ 萩市観光課 ☎0838-25-3139
- 防府市 企画展「源平から鎌倉へ～そのとき防府は～」
●日時 10月2日(日)まで 9時半～17時
■場所 文化財郷土資料館
■問い合わせ 文化財課 ☎0835-25-2237

- 美祿市 芸術村フェスティバル
●日時 6月26日(日) 10時～15時半
■場所・問い合わせ 秋吉台国際芸術村 ☎0837-63-0020
- 山陽小野田市 青年の家プラネタリウム(ミノルタMS-10)「ありがとう投映会」
●日時 6月4日(土)、6月19日(日)、7月16日(土)、8月27日(土)
①10時から②13時半から 各回1時間程度
■場所・問い合わせ 青年の家天文館 ☎76-1688
- 山口市 企画展「獅子頭一つつながる人と郷土」
●日時 6月7日(火)～8月7日(日) 9時～17時
●場所・問い合わせ 山口市歴史民俗資料館 ☎083-924-7001
- 津和野町 人々の暮らしの詰まった『旅の絵本』展 第2期展
●日時 6月10日(金)～9月7日(水) 9時～17時
■場所・問い合わせ 安野光雅美術館 ☎0856-72-4155

記号の見方 日時は、日・時・分・秒、場所は、市・区・町・丁目、内容は、内容、対象は、対象、費用は、費用、定員は、定員、持参品は、持参品、申込方法は、申込方法、申込期間は、申込期間、申込先は、申込先、問い合わせは、問い合わせ、電話は、電話、はがきは、はがき、ファクスは、ファクス、電子メールは、電子メール、電子申請は、電子申請、点字は、点字、申込時の必要事項(11面参照)は、必要事項、ウェブサイトは、ウェブサイト、はつらつ健康ポイント対象は、はつらつ健康ポイント対象

お出かけの際は、感染対策をしっかりとしましょう。

催し

2022音楽の祭日 in うべ

6月5日(日)、18日(土) 各14時から(開場13時半) 所 渡辺翁記念会館 内容 世界各国で行われる、ジャンルやプロ・アマを問わないライブコンサート※要事前申込 入場無料(全席自由) 定 各100人程度(先着順) 電 関文化会館 (☎31-7373、☎31-7306)

募集

へら塩ベジうベレシピ

減塩・野菜の適量摂取ができる家庭料理向けのかんたんレシピ。詳しくは市ウェブサイトへ 所 市内在住・在勤か県内の高校・大学・専門学生 電 郵送 関7月29日まで 申 755-0033 琴芝町二丁目1番10号 保健センター「へら塩ベジうベ かんたんレシピ」募集係 hose@city.ube.yamaguchi.jp (要到達確認) 関健康増進課 (☎31-1777、☎35-6533) W1005008

Web版子育て関連教室

①離乳食教室(前期コース) 講話「離乳食の進め方について」動画「離乳食の作り方」 関6月8日(水)10時半~11時10分 所 生後4カ月~8カ月児の保護者 W1003551 ②マタニティサロン 講話「栄養士と保育士のはなし」 関6月27日(月)13時半~14時10分 所 原則妊娠中期(16週)以降の妊婦と家族 W1003273 定 各10人(先着順・要予約) 電 関①5月25日から ②6月6日から

関(11面)と質問内容、①は児の名前・生年月日・月齢、②は生年月日、出産予定日 電 関こども支援課 (☎31-1732、☎21-6020) ubehapi@city.ube.yamaguchi.jp (要到達確認)

シルバー人材センター 入会説明会

就労を希望する人は、ぜひ説明会にご参加ください。 関6月9日(木)、23日(木)、7月14日(木)、28日(木)各13時半から 所 多世代ふれあいセンター 所 原則60歳以上 関シルバー人材センター (☎31-3251、☎41-4334)

外来植物を知ろう

外来植物の駆除体験と、増やさないために出来ることを考えてみましょう。 関6月12日(日)、14日(火)9時~11時 所 ときわ公園 所 県内在住者 定 各15人 持 軍手、タオル、帽子、飲み物 電 関(11面) 関6月10日まで 所 環境政策課 (☎34-8248、☎22-6016) info-envi@city.ube.yamaguchi.jp (要到達確認) https://s-kantan.jp/ube-u/ W1015875

令和5年二十歳のつどい (成人式)企画運営団体

AI、ICTなどを活用した、式典を企画・実施する団体 所 民間企業、NPO法人、その他の法人、法人以外の団体で、応募資格要件を満たすもの 関6月15日~7月12日 所 社会教育課 (☎37-2780、☎22-6066) W1015948

てくてくまち歩き

常盤通りからときわ公園へ(約5.5km) 関6月19日(日)9時15分~12時20分 所 市役所前集合、ときわ公園解散 定 30人(先着順) 持 タオル・飲み物 電 関(11面) 関6月17日まで 所 観光交流課 (☎34-8353、☎22-6083) W1003888

宇部・山陽小野田消防組合 採用ガイダンス

採用試験受験予定者、将来「消防士」になりたい人、「消防」の職業に興味がある人へ向けた消防業務の紹介 関6月26日(日)9時~12時 定 40人 電 関6月20日まで 所 宇部・山陽小野田消防局総務課 (☎21-6112、☎31-0119) W1001363

市民ボランティアによる ガーデンづくり 「花植えイベント」

花いっぱい運動記念ガーデンを彩る花苗を植え付けます※参加者に花苗プレゼント 関7月2日(日)9時半~11時(小雨決行、大雨中止) 所 ときわ公園(花いっぱい運動記念ガーデン) 定 30人(先着順) 電 関(11面) 関6月24日まで 所 公園緑地課 〒755-8601 常盤町一丁目7-1 (☎34-8485、☎22-6050) W1015964

ヒスマイトンボ 自然観察会

希少昆虫ヒスマイトンボや同じ地域に生息する昆虫類の観察会 関7月3日(日)10時~12時

所 厚東川河口の中川ポンプ場そば 所 県内在住者 持 汚れてもいい服、タオル、帽子、飲み物、長靴 電 関(11面) 関6月30日まで 所 宇部自然保護協会事務局 (☎090-3748-4923) ramut@oregano.ocn.ne.jp

総合集団健診

結核・肺がん、胃がん、大腸がん、子宮がん、乳がん、骨粗しょう症、前立腺がん、特定健康診査 ※要事前予約 関①7月9日(土)、②11日(月)、③30日(土)9時~11時45分 所 各健診により異なる(有料、先着順) 電 関(11面) 関①6月9日から②13日から③30日から 所 保健センター (☎31-1777、☎35-6533) https://s-kantan.jp/ube-u/ W1004988

後期高齢者医療制度 無料 お口の健康診断

歯や歯肉の状態と口腔清掃状態などのチェックと噛む力・舌の動きのみこむ力の確認をする歯科健診 関6月1日(水)~来年1月31日(火) 所 対象の歯科医療機関 所 受診券が届いた令和3年度に75歳に到達か障害認定により後期高齢者医療制度の被保険者資格を取得した人と、受診券が届いていない希望者 持 受診券(桜色)、質問票、後期高齢者医療被保険者証 関保険年金課 (☎34-8338、☎22-6019)、県後期高齢者医療広域連合(☎083-921-7112、☎083-932-5321)

関…申込時の必要事項 催し・講座などのタイトル、氏名、郵便番号、住所、連絡先(電話番号など) ※その他の必要事項は記事内に記載電話番号のみ記載された記事について、電話での申し込みが難しいときは、函を記載し☎22-6063(広報広聴課)へ

盲導犬・介助犬・聴導犬 受給希望者

県では、身体障害者の自立と社会参加を促進することを目的とし、補助犬受給者を募集。詳しくは市ウェブサイトへ 所 県内1人(選考) 関6月30日まで 所 障害福祉課 (☎34-8342、☎22-6052) W1005186

身体障害者の巡回相談

補装具の要否判定、適合判定など 関7月19日(火)15時~16時 所 福祉会館 電 関(11面) 関6月30日まで 所 障害福祉課 (☎34-8314、☎22-6052) W1005195

お知らせ

緊急通報装置を 設置しませんか

家庭内の事故の通報や健康相談を看護師などの専門職員に24時間365日できる緊急通報装置 所 ひとり暮らしの高齢者など 関所得により月額0円~800円 持 申請書、登録票、承諾書に必要事項を記入し、高齢者総合支援課まで持参 所 高齢者総合支援課 (☎34-8302、☎22-6026) W1005380

水道週間の行事

公道の漏水を発見し、通報した人に粗品を進呈 関6月7日(火)まで 所 上水道整備課 (☎21-2406、☎21-2172)

監査結果の公表

令和3年度 総合戦略局を対象にした定期監査の結果を掲示しています 関6月15日(水)まで 所 市役所、北部総合支所、各市民センター、万倉・吉部出張所 所 監査委員事務局 (☎34-8726、☎22-6013) W1012679

農地パトロールにご協力を

農地の実態把握と遊休農地発生防止・解消対策、農地の無断転用防止対策を重点に、農業委員・農地利用最適化推進委員が現地確認を行います。 関6月から 所 農業委員会事務局 (☎34-8731、☎22-6079)

マイナンバーカードの 出張申請支援窓口開設

申請手続きを市職員がお手伝いします ●フジグラン宇部 ※予約不要 関6月19日(日) 受付9時半~12時、13時~14時半 持 本人確認書類 W1014065 ●原市民センター ※要予約 関6月9日(木)、7月5日(火) ●小野ふれあいセンター ※要予約 関6月13日(月)、7月28日(木) ●厚東市民センター ※要予約 関6月14日(火)、7月19日(火) ●東岐波ふれあいセンター ※要予約 関6月16日(木)、7月14日(木) ●船木ふれあいセンター ※要予約 関6月20日(月)、7月26日(火) ●厚南市民センター ※要予約 関6月21日(火)、7月22日(金) ●二俣瀬ふれあいセンター ※要予約 関6月27日(月)、7月12日(火) ●西岐波ふれあいセンター ※要予約 関6月30日(木)、7月21日(木) 関各9時40分~15時 定 各13人 持 本人確認書類、お持ちの人は通知カード・住民基本台帳カード、自署困難な人は印鑑 電 関各開設日の2日前まで(土、日、祝日を除く) 所 市民課 (☎34-8264、☎22-6017) W1001630

公園遊具などを一斉点検 します

市内各公園の遊具などの一斉点検を、宇部市地域の安全づくり連絡協議会と協働で行います。遊具の不具合などお気づきの点があればお知らせください。 関7月初旬~中旬 所 公園緑地課 (☎54-2181、☎51-2185)

日常生活用具の対象者が 変更になりました

①透析液加温器の対象者が、腎臓機能障害3級以上から等級制限なしに変更 ②点字図書は点字新聞も対象に変更 所 ①原則、購入費用の1割を自己負担※所得により負担割合が異なる ②点字翻訳する以前の一般図書の購入価格相当額を自己負担。データ版・音声版含む 持 身体障害者手帳 電 申請書を窓口へ提出 所 障害福祉課 (☎34-8314、☎22-6052) W1005196

市政だより放送日 ※時間は変更になる場合があります FM 80.4MHz 毎週月曜日(7:15~7:25) 毎週水曜日(7:45~7:55) 毎週金曜日(8:00~8:10)

寄付金報告 5万円以上の寄付について報告します(4月分、敬称略) ご協力ありがとうございました。 ■問い合わせ 3階 財政課 ☎34-8174 田邊 克己(大阪府吹田市).....50,000円 株式会社 アモダ(宇部市大字山中).....1,000,000円 株式会社 防長スイミングサークル(宇部市西平原).....105,000円

SNSで市長の活動報告を配信中! W100692

10言語対応「広報うべ」 デジタルブックで配信中! 広報うべがアプリで読める!聞ける! 音声読み上げも可能で、便利な機能が盛りだくさん! カタログ ポケット Catalog Pocket

ウェブ番号 W00000000 が記載されている記事は、市ウェブサイトでもご覧いただけます。市ウェブサイトのトップ画面「情報を探す」エリアの「ウェブ番号検索」欄に7桁の数字を入力して検索をしてください。

日曜・祝日当番医

診療科	時間	6月5日(日)	12日(日)	19日(日)	26日(日)	7月3日(日)
小児科	9時～17時	宇部市休日・夜間救急診療所 ※12時～13時は待合時間 ☎31-1099				
	19時～22時	よしもと小児科医院 中尾 ☎22-0555	松岡小児科 西宇部南 ☎41-8005	むらかみこども クリニック 東須恵 ☎44-4976	鈴木小児科医院 今村北 ☎51-1100	金子小児科 上町 ☎22-0006
内科・外科	9時～21時	宇部市休日・夜間救急診療所 ※12時～13時は待合時間、17時～18時は休診 ☎31-1099 ※0時～9時、21時～24時は、救急病院で対応します。				

- 救急病院は救急車の受け入れをしていることがあるため、受診の際は必ず、事前に病院に電話して診療の確認をしてください。
- 受診の付添いは、最低限の車・人数で、お願いします。マスク着用のうえ、ご来院ください。
- 救急医療電話相談 急な病気に困った時、救急にかかる前に専属の看護師に電話相談できます。

- ▷ **こども** (おおむね15歳未満) ☎#8000または☎083-921-2755 (毎日19時～翌朝8時)
- ▷ **おとな** (おおむね15歳以上) ☎#7119または☎083-921-7119 (毎日24時間)

※当番医の最新情報や救急病院については、市ウェブサイトをご覧ください。救急医療電話相談または消防指令センター(☎21-2866)にお問い合わせください。

W1004887



宇部市 救急医療情報 検索

定例無料相談

- 弁護士相談** 6月15日(水)13時半～15時半 予約受付開始6月2日(木)8時半～ 7月6日(水)13時半～15時半 予約受付開始6月16日(木)8時半～
市役所 ☎各12人 ※受付要件あり 市民活動課(☎34-8126)
- 司法書士相談(6月から要予約)** 6月8日(水)9時～11時 予約受付開始5月26日(木)8時半～ 6月22日(水)9時～11時 予約受付開始6月9日(木)8時半～ 7月13日(水)9時～11時 予約受付開始6月23日(木)8時半～
市役所 ☎各10人 ※受付要件あり、要問い合わせ
市民活動課(☎34-8126)
- 行政書士会の遺言・相続相談** 6月11日(土)9時半～11時半
福祉会館 ※要予約 ☎8組 市民活動課(☎34-8126)
- 契約トラブルや多重債務などの消費生活相談** 6月～金曜日
8時半～17時15分 宇部市消費生活センター(☎34-8157)
- 中小企業・小規模事業者向けの経営相談** 6月21日(火) 市役所
☎4組 6月14日まで 県よろず支援拠点(☎083-902-5959)
- 人権相談** 6月～金曜日 8時半～17時15分 山口地方法務局宇部支局(☎21-7211) 全国共通人権相談ダイヤル(☎0570-003-110)
- 登記相談** 6月～金曜日 9時～16時 ※要予約
山口地方法務局宇部支局(☎21-7211)
- 犯罪被害(交通犯罪含む)に関する相談** 6月16日(木)13時～15時
※要予約 市役所 山口被害者支援センター(☎083-974-5115)

- 男女間の暴力(DVなど)に関する相談** 6月～土曜日 9時～16時
男女共同参画センター(電話可・☎33-4649)
 - やまぐち性暴力相談ダイヤルあさがお** ☎083-902-0889
 - 虐待かもと思ったら「児童相談所全国共通ダイヤル」** ☎189
 - 発達障害等の相談** 6月・火・木・金曜日 9時～17時、水曜日 12時～20時(第3水曜日は9時～17時)※要予約 発達障害等の人と家族、発達障害児・者等の支援者 発達障害等相談センターそらいろ(多世代ふれあいセンター内)(☎43-6777)
 - ひきこもり相談・ひきこもり家族相談会**
6月8日(水)、16日(木)、23日(木)各10時～16時、25日(土)13時～16時
ふらっとコミュニティひだまり(☎21-1552)
 - 若者のための相談ダイヤル(不登校、進路、人間関係など)** 6月、水、金曜日 10時～17時45分 若者ふりースペース(新天町二丁目3-3 ポスティビル3階)(☎39-5690)
 - 若者の働くことに関する相談** 6月～土曜日 9時半～17時半
うべ若者サポートステーション(☎36-6666)
 - 生きづらさを感じた時の電話相談「山口いのちの電話」**
毎日 16時半～22時半 ☎22-4343
- ※電話相談は、場合によりつながりにくいことがあります。
しばらくしてから、おかけ直してください。

情報カレンダー

6月1日～7月5日

6月1日(水)	行政相談(市役所 9時～12時) 「まちなか保健室」巡回介護・健康相談(図書館 13時半～15時)	18日(土)	おはなしのじかん(学びの森くすのき 14時半～15時)
3日(金)	「まちなか保健室」介護・健康相談(多世代ふれあいセンター 11時～15時)	21日(火)	行政相談・特設人権相談所(吉部ふれあいセンター 9時半～11時半)
4日(土)	かみしばい(図書館 14時半～15時) おはなしのじかん(学びの森くすのき 14時半～15時)	22日(水)	行政相談(福祉会館 9時～12時) 「まちなか保健室」巡回介護・健康相談(片倉温泉くぼた 13時～15時)
10日(金)	「まちなか保健室」介護・健康相談・体操教室 (多世代ふれあいセンター 11時～15時)	23日(木)	献血・400mL献血限定(宇部市上下水道局 13時～16時)
11日(土)	おはなしのじかん(幼児向け)(図書館 14時半～15時) おはなしのじかん(小学生向け)(図書館 15時～15時半) おはなしのじかん(学びの森くすのき 14時半～15時)	24日(金)	「まちなか保健室」介護・健康相談・ボッチャ (多世代ふれあいセンター 11時～15時) 献血・400mL献血限定(宇部興産ビル 9時半～12時、13時15分～16時)
15日(水)	「なかよし絵本ひろば」よみきかせのじかん(1～3歳くらい) (図書館 10時半～10時45分) 「まちなか保健室」巡回介護・健康相談(学びの森くすのき 10時半～12時)	25日(土)	かみしばい(図書館 14時半～15時) 「まちなか保健室」巡回介護・健康相談(フジグラン宇部 10時半～13時) イクメンパパさんいらっしゃ～い(学びの森くすのき 14時半～15時)
17日(金)	「まちなか保健室」介護・健康相談・スクエアステップ (多世代ふれあいセンター 11時～15時)	29日(水)	献血・400mL献血限定(宇部警察署 9時半～13時)
18日(土)	おはなしのじかん(幼児向け)(図書館 14時半～15時) おはなしのじかん(小学生向け)(図書館 15時～15時半)	7月1日(金)	「まちなか保健室」介護・健康相談(多世代ふれあいセンター 11時～15時)
		2日(土)	かみしばい(図書館 14時半～15時)

プラネタリウム投影会 6月5日(日)、12日(日)、19日(日)、26日(日)
各14時～15時15分 青少年会館 19歳以上55円

市役所窓口の時間延長【毎週木曜日19時まで実施中 ※祝日除く】

住民票、印鑑証明書、戸籍謄・抄本 発行／住所異動 手続き／所得証明書 発行／児童手当、児童扶養手当、福祉医療費助成、養育医療／保育園入園、保育料 手続き／国民健康保険 手続き／保険料納付・相談／市税納付・相談