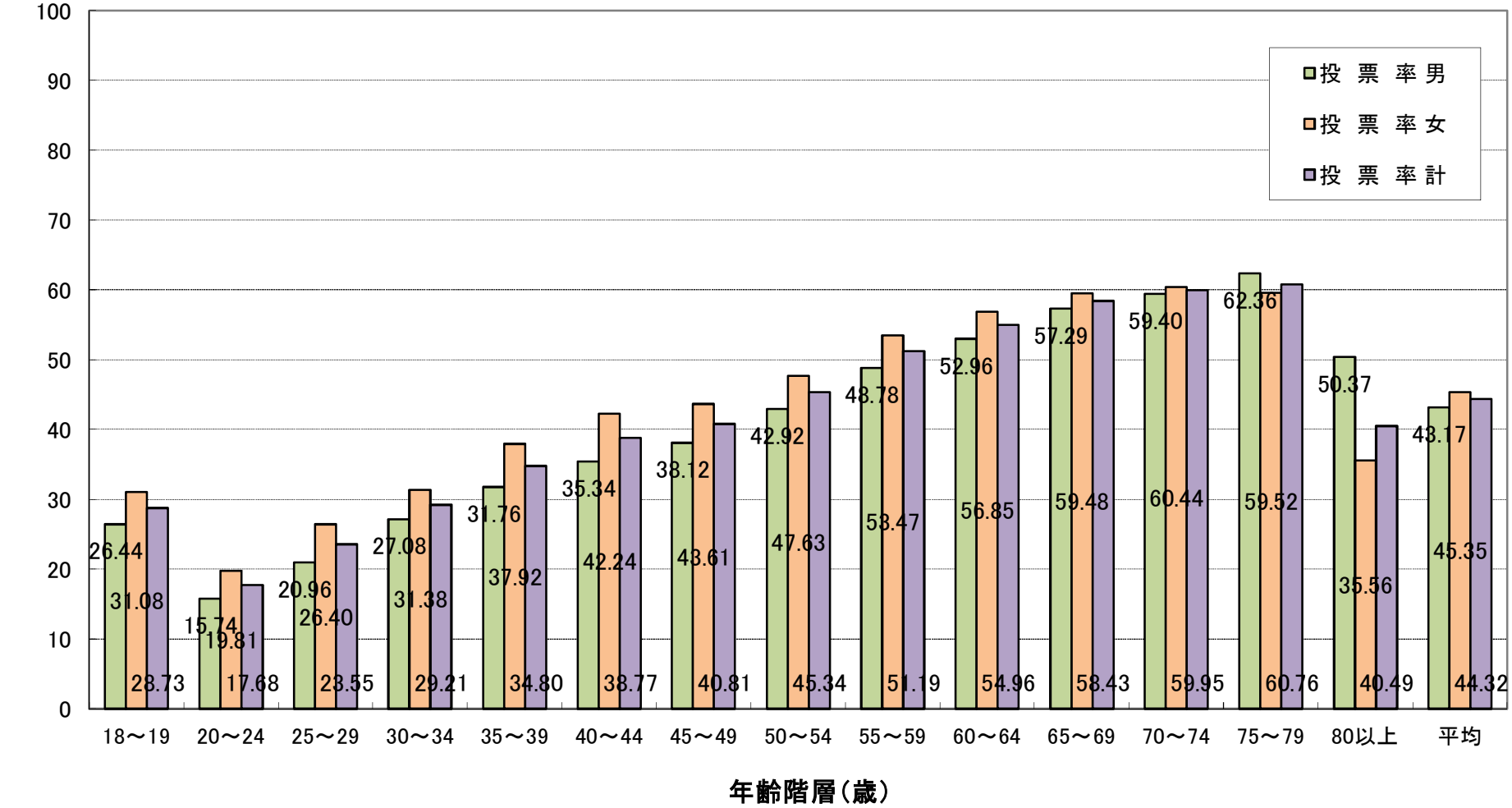令和 2年 11月 22日執行　宇部市長選挙　年齢階層別投票率