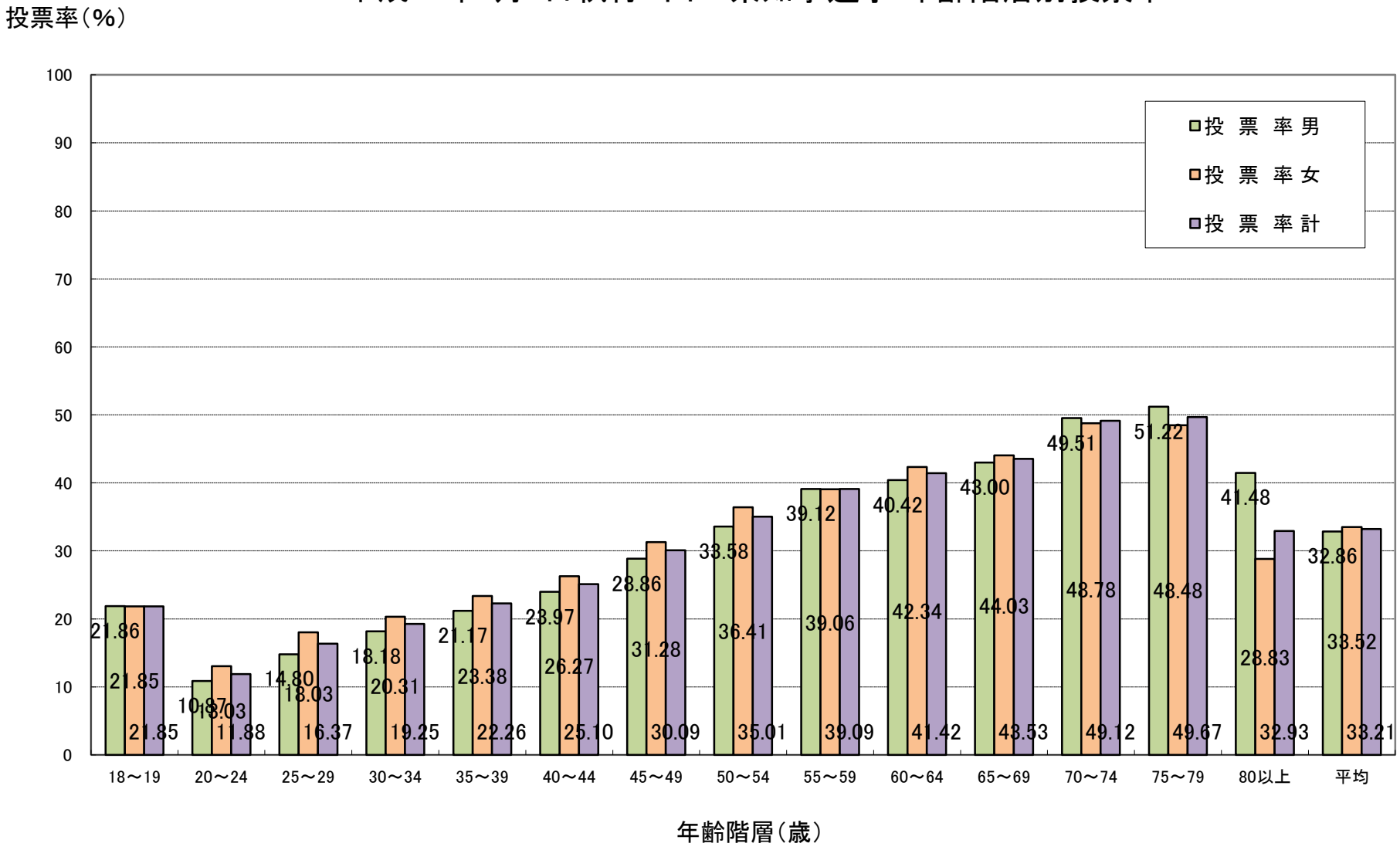平成30年2月4日執行　山口県知事選挙 年齢階層別投票率