

# コミュニケーションボード

お店用

どうしましたか？

May I help you?

可以幫助您嗎？

困っているような人に声をかけたり、お店の人や他のお客様に迷惑になることをしている人に注意するときで、本人と言葉によるコミュニケーションがうまく取れない場合に、このボードを使ってください。

あなたの \_\_\_\_\_ ？

What is your \_\_\_\_\_ ？ 您的 \_\_\_\_\_ ？

なまえ

Name 姓名



じゅうしょ

Address 住处

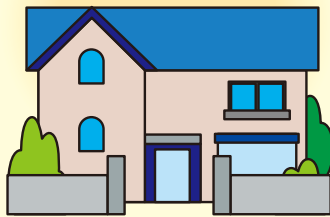

でんわばんごう

Telephone number

电话号码



いちまんえん  
10000円



ごせんえん  
5000円



せんえん  
1000円



ごひゃくえん  
500円



ひゃくえん  
100円



ごじゅうえん  
50円



じゅうえん  
10円



ごえん  
5円



いちえん  
1円

# コミュニケーションボード

お店用

わたしたちの伝えたいこと

What we want to communicate. 我们想转达的意思



どこにありますか?  
Where? 在哪里?



いくらですか?  
How much? 多少钱?

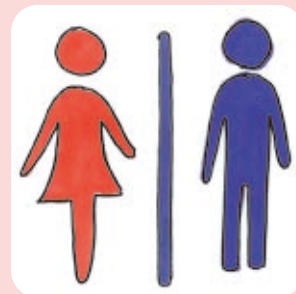

トイレはどこにありますか?  
Restroom 洗手间

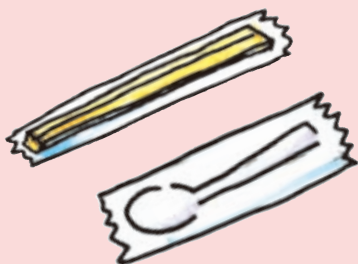

はし(スプーン)をください。  
Please give me chopsticks. (a spoon)  
请给我一双筷子(一个勺子)

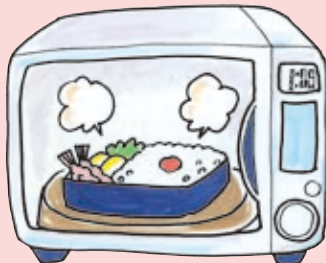

あたためてください。  
Please warm it.  
请热一下



ふくろをください。  
Please give me a bag.  
请给我一个袋子

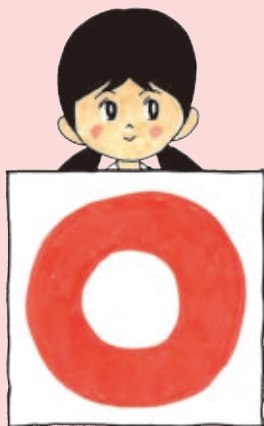

はい Yes 是

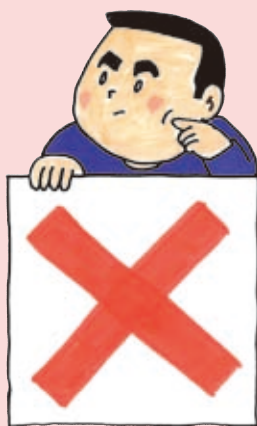

いいえ No 不是



わかりません。  
I don't understand.  
我不知道