宇部市土砂災害ハザードマップ

東岐波地区（日の山、岐波、磯地、新土手、多口田、きらら）

お問い合わせ先

「総合窓口」
宇部市防災危機管理課　電話 34-8139（直通）
宇部市土木河川港湾課　電話 34-8407（直通）
山口県宇部土木建築事務所　電話 21-7125（代表）

1:11,000　0　500　1,000 m

N　W　E　S

凡　例

【急傾斜地の崩壊】（がけ崩れ）

（箇所名○○(一)(○)）

土砂災害警戒区域
イエローゾーン
（危害のおそれのある区域）

土砂災害
特別警戒区域
レッドゾーン
（著しい危害のおそれのある区域）

【土石流】

（箇所名○○(二)(○)）

土砂災害警戒区域
イエローゾーン
（危害のおそれのある区域）

土砂災害
特別警戒区域
レッドゾーン
（著しい危害のおそれのある区域）

【地すべり】

（箇所名○○(三)(○)）

土砂災害警戒区域
イエローゾーン
（危害のおそれのある区域）

【施設】

緊急避難場所（土砂災害）

公共施設等

消防署等

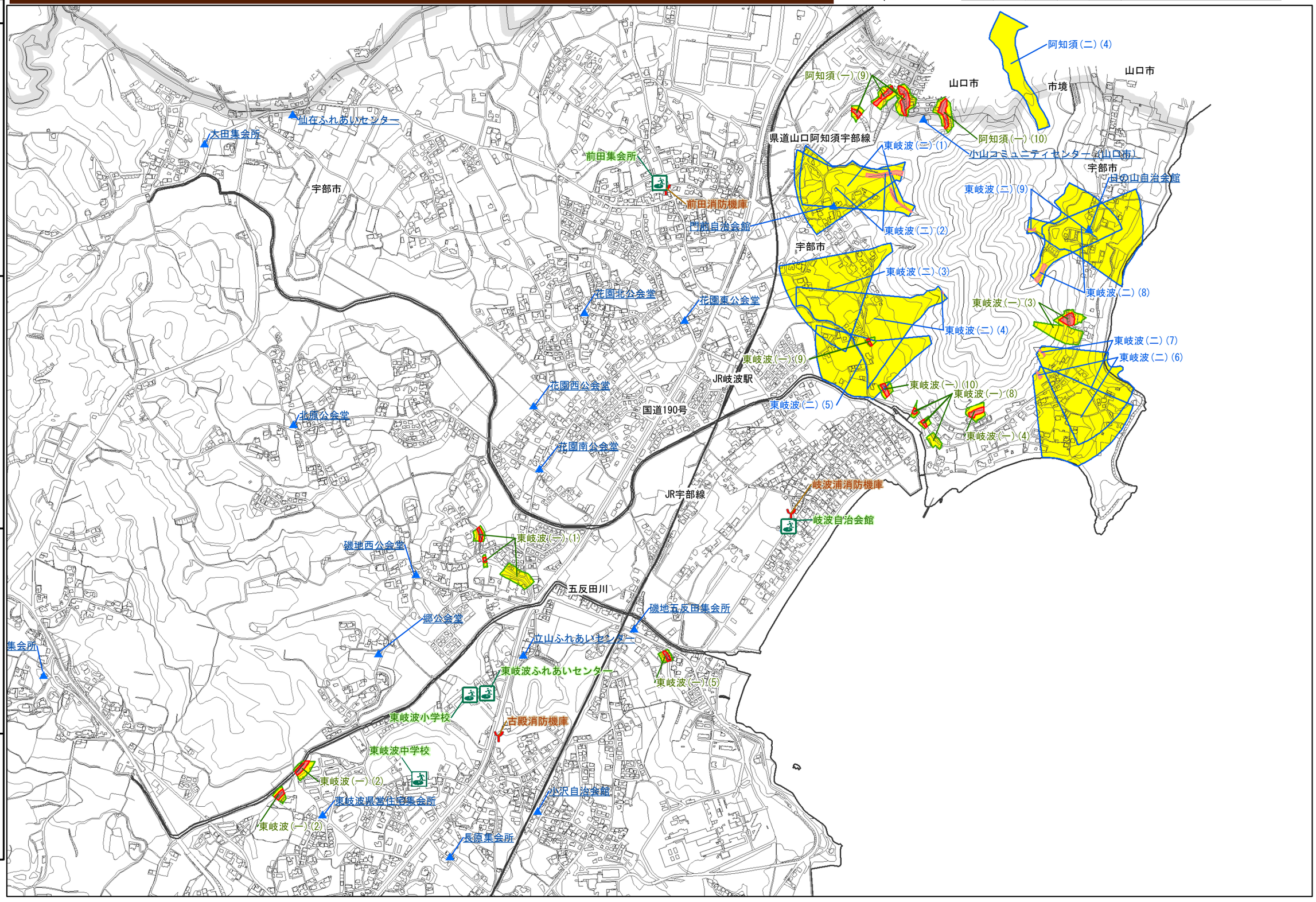

令和2年10月作成

宇部-40