

うべメールサービス

(宇部市防災メール)

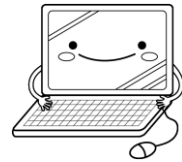

宇部市では、防災・市政・イベント情報等さまざまな情報を提供するメールマガジン「うべメールサービス」を配信しています。ご利用には事前の登録が必要です。

「うべメールサービス」には次の7つのメニューがあり、必要なものだけを利用することができます。

※登録・受信にかかる通信費用は利用者の負担となります。

※登録後、迷惑メール対策などにより、当メールの届かない回数が10回を超えますと、配信が停止されます。

防災

気象に関する注意報・警報・台風・地震・津波情報や弾道ミサイルに関する情報などを随時配信

自動配信

- ◆ 宇部市に発表された大雨、洪水、高潮、大雪注意報・警報、及び暴風、暴風雪警報
- ◆ 気象等に関する特別警報
- ◆ 宇部市に発表された土砂災害警戒情報
- ◆ 山口県に発表された竜巻注意情報
- ◆ 山口県西部で震度3以上を観測した地震の震度速報、宇部市で震度1以上を観測した地震の情報
- ◆ 山口県瀬戸内海沿岸に発表された津波注意報・警報、大津波警報
- ◆ 宇部市を攻撃対象地域に含む国民保護情報(弾道ミサイルに関する情報など)

手動配信

- ◆ 宇部市に発令された光化学オキシダント注意報、PM2.5の注意喚起
- ◆ 台風情報、避難準備・高齢者等避難開始、避難勧告等

市政

・市政に関するお知らせを随時配信

イベント

・まつりやイベントに関するお知らせを随時配信

消費生活

・消費生活に関する基礎知識や相談事例を月1回程度配信

ごみ収集日

・「燃やせないごみ」と「古紙・紙製容器包装」を出し忘れないよう、収集2日前にお知らせを配信

子育て

・子育てに関するイベントや情報を月1回程度配信

防犯・見守り

・防犯に関する情報を随時配信
・所在不明の高齢者等の情報を随時配信

お問い合わせ

- メールサービス全般: 宇部市 広報広聴課 ☎0836-34-8123
- 防災メールに関すること: 宇部市 防災危機管理課 ☎0836-34-8139

チョーコクン
(宇部市イメージキャラクター)

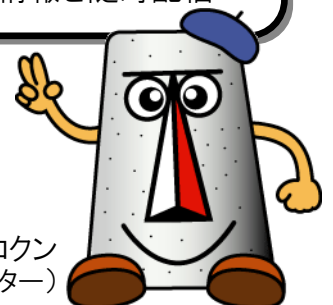

「うべメールサービス」登録方法について

1. 空メール送信

以下の登録・変更用アドレスに、空メール(件名、本文に何も入力していないメール)を送信します。

登録・変更用アドレス : ube@xpressmail.jp

QRコード対応の携帯電話をご利用の場合、右のQRコードから登録用メールアドレスにアクセスすることができます。



※迷惑メール対策を施されている方は、次のように設定を変更してください。

- ◆ URL 付きメールを許可する。
- ◆ 「@xpressmail.jp」及び「@city.ube.yamaguchi.jp」のドメインを許可する。

2. 登録用メール受信

登録用メールが返信されます。

「■登録方法・変更方法」のURLに接続してください。

接続後、利用規約が表示されます。

内容を確認のうえ、承諾される方は「同意」を押してください。

差出人：宇部市<ube@xpressmail.jp> 件名：登録・変更について
■登録方法・変更方法 次のアドレスにアクセスしてください。 http://fr.xpressmail.jp/fr/register/.....
■解除方法 次のアドレスに空メールを送信してください。 ube-d@xpressmail.jp
※登録手続きが上手く完了しない方は、 広報広聴課(TEL:0836-34-8123)又は防 災危機管理課(TEL:0836-34-8139)まで ご連絡ください

3. 必要事項入力

登録画面が表示されます。

配信を希望する情報にチェックを入れ、お住まいの地域を選択して「確認」を押してください。

配信する情報は次の7種類です。

- 防災
- 防犯・見守り
- 市政
- イベント
- 消費生活
- ごみ収集日
- 子育て

うべメールサービス 登録・変更画面
■メールアドレス xxxxxxx@secom-sanin.co.jp
■受信希望情報 <input type="checkbox"/> 防災 <input type="checkbox"/> 防犯・見守り <input type="checkbox"/> 市政 <input type="checkbox"/> イベント <input type="checkbox"/> 消費生活 <input type="checkbox"/> ごみ収集日 <input type="checkbox"/> 子育て
■住所(小学校区)(必須) 東岐波
確認

4. 登録内容確認

確認画面が表示されます。

内容を確認のうえ、「登録」を押してください。

うべメールサービス 登録確認画面
次の内容で登録します。 ■メールアドレス xxxxxxx@secom-sanin.co.jp
■受信希望情報 防災
■住所(小学校区) 東岐波
以上の内容でよろしければ、「登録」ボタンを押して下さい。
登録内容に誤りがあれば、「戻る」ボタンを押して下さい。
登録
戻る

5. 登録完了

下の画面が表示されれば、登録完了です。

うべメールサービス 登録完了画面
メール配信サービスの登録が完了しました。画面を閉じてください。

● 解除方法

- ① 「ube-d@xpressmail.jp」に空メール(件名、本文に何も入力していないメール)を送信してください。
- ② 登録解除用メールが届きますので、本文内に記載されたURLに接続し、登録を解除してください。

※登録手続きが上手く完了しない方は、広報広聴課 又は 防災危機管理課までご連絡ください。