

宇部市

子育て支援に関するアンケート調査

(就学前児童調査票)

ご記入にあたってのお願い

1. 特に注意書きのある場合以外は、封筒のあて名のお子さんについて記入してください。
2. アンケートには、お子さんの保護者の方が記入してください。もし、保護者の方が書けない場合は、身近な方が保護者の意見を聞きながら記入してください。
3. ご回答は、当てはまる選択肢の番号に○をつけてください。また、時間や年月、人数などを回答する場合は、具体的な数字を記入してください。
4. 設問によって【○は1つ】【○は3つまで】など、回答数が限られている場合がありますので、【 】の注意書きに従って回答してください。
5. 「その他」に○をつけた場合は、() 内に具体的な内容を記入してください。
6. 数字で時間を記入する場合は、24時間制(例：午後6時→18時)で記入してください。
7. 設問によって回答していただく方が限られる場合があるため、注意書きや矢印に従って記入してください。
8. ご記入が終わりましたら、お手数ですが、同封の返信用封筒に入れて封をした後、**○月○日(○)**までに、切手をはらずにそのままポストに投函してください。なお、封筒、調査票への氏名の記入は必要ありません。
9. 調査は無記名で回答いただき、すべて数字で統計的に集計します。回答者個人が特定されたり、「宇部市子ども・子育て支援事業計画」をつくるため以外の目的に利用されたりすることはありません。

宇部市 健康福祉部 こども福祉課

〒755-8601 宇部市常盤町一丁目7番1号

電話 0836-34-8329 ファックス 0836-22-6051

E-mail kodo-fuku@city.ube.yamaguchi.jp

いただいた回答は宇部市の子育て支援の充実に生かされます。

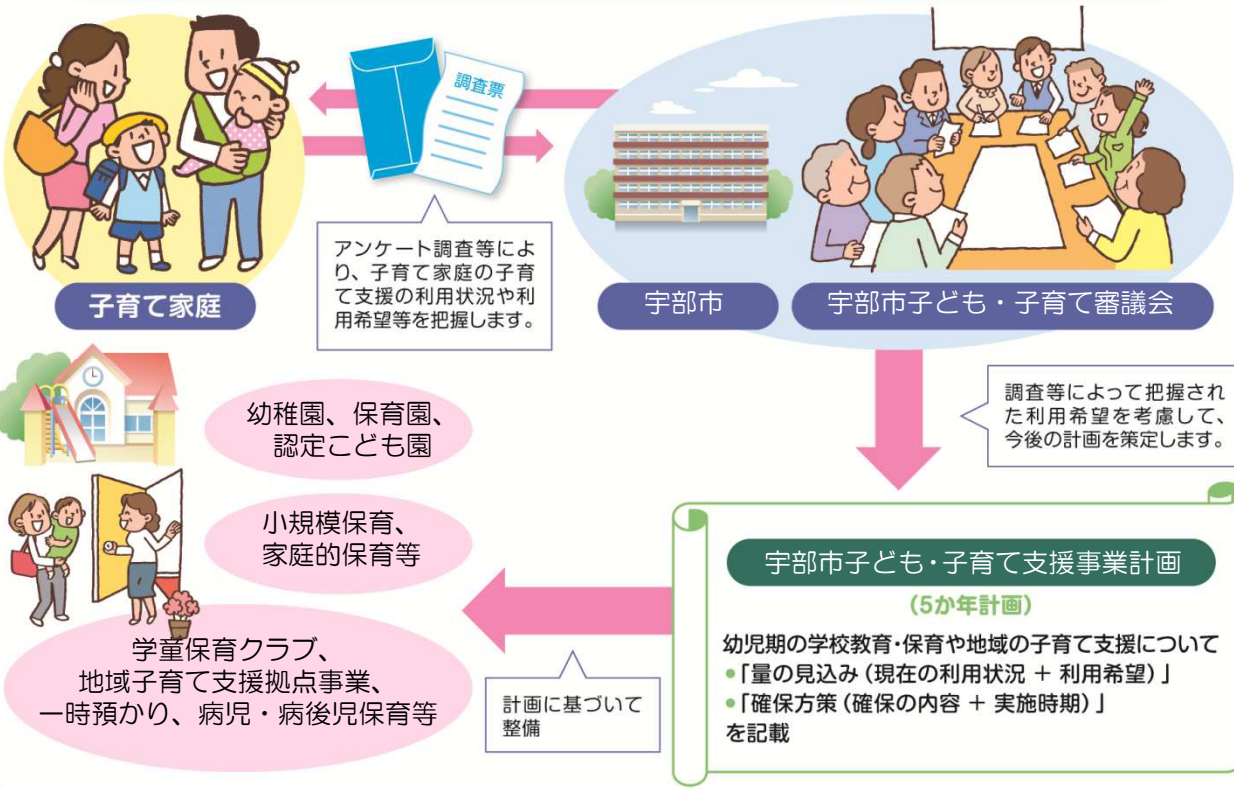

新しい子ども・子育て支援制度について

- 子ども・子育て支援新制度は、急速な少子化の進行、家庭・地域を取り巻く環境の変化に対応して、子どもや保護者に必要な支援を行い、一人ひとりの子どもが健やかに成長することができる社会を実現することを目的としています。
- 子どもの成長においては、乳児期におけるしっかりとした愛着形成を基礎とした情緒の安定や他者への信頼感の醸成、幼児期における他者との関わりや基本的な生きる力の獲得、学童期における心身の健全な発達を通じて、一人ひとりがかけがえのない個性ある存在として認められるとともに、自己肯定感を持って育まれることが重要です。子ども・子育て支援新制度は、社会全体の責任として、そのような環境を整備することを目指しています。
- 子ども・子育て支援は、以上のような考え方をもとに、保護者には子育てについての第一義的責任があることを前提としつつ、保護者が子育てについての責任を果たすことや、子育ての権利を享受することが可能となるような支援を行うものです。
地域や社会が保護者に寄り添い、子育てに対する負担や不安、孤立感を和らげることを通じて、保護者が自己肯定感を持ちながら子どもと向き合える環境を整え、親としての成長を支援し、子育てや子どもの成長に喜びや生きがいを感じることができるよう支援を目指しています。

ご家族の状況についてうかがいます。

問1 あて名のお子さんのお住まいの地域はどちらですか。【〇は1つ】

- | | | | |
|---------|--------|---------|---------|
| 1. 東岐波 | 2. 西岐波 | 3. 常盤 | 4. 恩田 |
| 5. 岬 | 6. 見初 | 7. 神原 | 8. 琴芝 |
| 9. 上宇部 | 10. 川上 | 11. 小羽山 | 12. 新川 |
| 13. 鵜の島 | 14. 藤山 | 15. 西宇部 | 16. 黒石 |
| 17. 厚南 | 18. 原 | 19. 厚東 | 20. 二俣瀬 |
| 21. 小野 | 22. 船木 | 23. 万倉 | 24. 吉部 |

問2 あて名のお子さんの生年月を記入してください。【数字を記入】

平成 年 月 生まれ

問3 あて名のお子さんのきょうだいは何人いますか。また、2人以上のお子さんがある場合は、末子の方の生年月を記入してください。【数字を記入】

きょうだい人数 人(あて名のお子さんを含めた人数)

一番下のお子さんの生年月 平成 年 月生まれ

問4 この調査票に回答いただいている方はどなたですか。あて名のお子さんからみた関係で回答してください。【〇は1つ】

1. 母親 2. 父親 3. その他 ()

問5 この調査票に回答いただいている方の配偶関係についてお答えください。【〇は1つ】

1. 配偶者がいる 2. 配偶者はいない

問6 あて名のお子さんの子育て(教育を含む)を主に行っているのはどなたですか。お子さんからみた関係で回答してください。【〇は1つ】

1. 父母ともに 2. 主に母親
3. 主に父親 4. 主に祖父母
5. その他 ()

問7 家族構成を回答してください。【〇は1つ】

1. 二世帯世帯(子どもと親)
2. 三世帯世帯(子どもと親と祖父母)
3. その他の世帯 ()

保護者の就労状況についてうかがいます。

《お母さんの就労状況についてうかがいます。父子家庭の場合は5ページ問11へ進んでください。》

問10 お母さんの就労状況を回答してください。【○は1つ】

1. フルタイム（1週5日程度・1日8時間程度の就労）で就労しており、産休・育休・介護休業中ではない
2. フルタイム（1週5日程度・1日8時間程度の就労）で就労しているが、産休・育休・介護休業中である
3. パート・アルバイト等（「フルタイム」以外の就労）で就労しており、産休・育休・介護休業中ではない
4. パート・アルバイト等（「フルタイム」以外の就労）で就労しているが、産休・育休・介護休業中である
5. 以前は就労していたが、現在は就労していない
6. これまで就労したことがない

5ページ
問10-4へ

《問10で「1」から「4」（就労している）に○をつけた方にうかがいます。》

→ 問10-1 お母さんの1週当たりの「就労日数」、1日当たりの「就労時間（残業時間を含む）」、土曜日・日曜日の勤務状況を記入してください。【数字を記入】

就労日数や就労時間が一定でない場合は、もっとも多いパターンについて回答してください。産休・育休・介護休業中の方は、休業に入る前の状況について回答してください。

1週当たり 日

1日当たり 時間

土曜日の勤務 → [①ない ②定期的にある 日/月 ③不定期にある]

日曜日の勤務 → [①ない ②定期的にある 日/月 ③不定期にある]

問10-2 お母さんが家を出る時間と帰宅時間を記入してください。

【数字を記入・時間は24時間制（例：午後6時→18時）】

時間が一定でない場合は、もっとも多いパターンについて回答してください。産休・育休・介護休業中の方は、休業に入る前の状況について回答してください。自営業等で就労場所が自宅の場合は開始時間と終了時間を回答してください。

家を出る時間 時

帰宅時間 時

《問10で「3」または「4」（パート・アルバイト等で就労している）に○をつけた方にうかがいます。》

問10-3 お母さんはフルタイムへの転換希望はありますか。【○は1つ】

1. フルタイム（1週5日程度・1日8時間程度の就労）への転換希望があり、実現できる見込みがある
2. フルタイム（1週5日程度・1日8時間程度の就労）への転換希望があるが、実現できる見込みはない
3. パート・アルバイト等（「フルタイム」以外）の就労を続けることを希望
4. パート・アルバイト等（「フルタイム」以外）をやめて子育てや家事に専念したい

《問 10 で「5」または「6」（現在就労していない）に○をつけた方にうかがいます。》

問 10-4 お母さんは就労したいという希望はありますか。

【○は1つ・「2」「3」の場合は数字を記入】

1. 子育てや家事などに専念したい（就労の予定はない）
2. 1年より先、一番下の子どもが 歳になったところに就労したい
3. すぐにも、もしくは1年以内に就労したい
→希望する就労形態 【①・②のどちらかに○ ②の場合は数字を記入】

- ① フルタイム（1週5日程度・1日8時間程度の就労）
② パートタイム、アルバイト等（「①」以外）
→1週当たり 日 1日当たり 時間

《お父さんの就労状況についてうかがいます。母子家庭の場合は7ページ問 12 へ進んでください。》

問 11 お父さんの就労状況を回答してください。【○は1つ】

1. フルタイム（1週5日程度・1日8時間程度の就労）で就労しており、育休・介護休業中ではない
2. フルタイム（1週5日程度・1日8時間程度の就労）で就労しているが、育休・介護休業中である
3. パート・アルバイト等（「フルタイム」以外の就労）で就労しており、育休・介護休業中ではない
4. パート・アルバイト等（「フルタイム」以外の就労）で就労しているが、育休・介護休業中である
5. 以前は就労していたが、現在は就労していない
6. これまで就労したことがない

6 ページ
問 11-4 へ

《問 11 で「1」から「4」（就労している）に○をつけた方にうかがいます。》

問 11-1 お父さんの1週当たりの「就労日数」、1日当たりの「就労時間（残業時間を含む）」、土曜日・日曜日の勤務状況を記入してください。【数字を記入】

就労日数や就労時間が一定でない場合は、もっとも多いパターンについて回答してください。
育休・介護休業中の方は、休業に入る前の状況について回答してください。

1週当たり 日 1日当たり 時間

土曜日の勤務 → [①ない ②定期的にある 日/月 ③不定期にある]

日曜日の勤務 → [①ない ②定期的にある 日/月 ③不定期にある]

問 11-2 お父さんが家を出る時間と帰宅時間を記入してください。

【数字を記入・時間は 24 時間制 (例：午後 6 時→18 時)】

時間が一定でない場合は、もっとも多いパターンについて回答してください。
育休・介護休業中の方は、休業に入る前の状況について回答してください。
自営業等で就労場所が自宅の場合は開始時間と終了時間を回答してください。

家を出る時間	<input type="text"/>	<input type="text"/>	時	帰宅時間	<input type="text"/>	<input type="text"/>	時
--------	----------------------	----------------------	---	------	----------------------	----------------------	---

《問 11 で「3」または「4」(パート・アルバイト等で就労している) に○をつけた方にうかがいます。》

問 11-3 お父さんはフルタイムへの転換希望はありますか。【○は 1 つ】

1. フルタイム (1 週 5 日程度・1 日 8 時間程度の就労) への転換希望があり、実現できる見込みがある
2. フルタイム (1 週 5 日程度・1 日 8 時間程度の就労) への転換希望があるが、実現できる見込みはない
3. パート・アルバイト等 (「フルタイム」以外) の就労を続けることを希望
4. パート・アルバイト等 (「フルタイム」以外) をやめて子育てや家事に専念したい

《問 11 で「5」または「6」(現在就労していない) に○をつけた方にうかがいます。》

問 11-4 お父さんは就労したいという希望はありますか。【○は 1 つ・「2」「3」の場合は数字を記入】

1. 子育てや家事などに専念したい (就労の予定はない)
2. 1 年より先、一番下の子どもが 歳になったところに就労したい
3. すぐにでも、もしくは 1 年以内に就労したい
→希望する就労形態 【①・②のどちらかに○ ②の場合は数字を記入】

- | | |
|---|--|
| ① | フルタイム (1 週 5 日程度・1 日 8 時間程度の就労) |
| ② | パートタイム、アルバイト等 (「①」以外) |
| | →1 週当たり <input type="text"/> 日 1 日当たり <input type="text"/> <input type="text"/> 時間 |

**あて名のお子さんの平日の幼稚園や保育園などの教育・保育事業*
利用状況についてうかがいます。**

*この調査票で、「幼稚園や保育園などの教育・保育事業」とは、「幼稚園、保育園、事業所内保育施設、家庭的保育、その他の認可外保育施設、認定こども園、居宅訪問型保育、ファミリー・サポート・センターで定期的に受けている事業」としています。以下の設問も同様の定義です。

問 12 あて名のお子さんは現在、幼稚園や保育園などの教育・保育事業を利用していますか。

【○は1つ】

1. 利用している

2. 利用していない ----▶ 8 ページ問 12-5 へ

《問 12 で「1 利用している」に○をつけた方にうかがいます。》

▶ 問 12-1 あて名のお子さんは、平日にどのような事業を利用していますか。年間を通じて定期的に利用している事業を回答してください。【○は当てはまるものすべて】

1. 幼稚園（通常の就園時間の利用）
2. 幼稚園の預かり保育（通常の時間を延長して預かる事業のうち定期的な利用のみ）
3. 認可保育園（国が定める最低基準に適合した施設で都道府県の認可を受けたもの）
4. 認定こども園（幼稚園と保育園の機能を併せ持つ県の認可を受けた施設のことです。宇部市では、「認定こども園恩田幼稚園」が当てはまります）
5. 事業所内保育施設（働く従業員が利用できる病院や事業所内の保育施設）
6. その他の認可外の保育施設
7. 居宅訪問型保育（ベビーシッターなどの保育者が、子どもの自宅に来て保育をする事業）
8. ファミリー・サポート・センター（育児の援助を受けたい人と援助を行いたい人とがそれぞれ会員となり、相互に支え合う事業）
9. その他（ ）

問 12-2 平日、定期的に利用している幼稚園や保育園などの事業をどのくらい利用していますか。
また、希望としてはどのくらい利用したいですか。

(1) 現在 【1週当たりの日数と利用時間（何時から何時まで）を数字で記入・時間は24時間制
(例：午後6時→18時)】

1週当たり 日利用 1日当たり 時間 (時 ~ 時)

(2) 希望 【1週当たりの日数と利用時間（何時から何時まで）を数字で記入・時間は24時間制
(例：午後6時→18時)】

1週当たり 日利用 1日当たり 時間 (時 ~ 時)

問 12-3 現在、利用している幼稚園や保育園などの教育・保育事業の実施場所はどの地域ですか。
 (実施場所の校区については、別紙参照)

【○は当てはまるものすべて】

1. 東岐波	2. 西岐波	3. 常盤	4. 恩田
5. 岬	6. 見初	7. 神原	8. 琴芝
9. 上宇部	10. 川上	11. 小羽山	12. 新川
13. 鵜の島	14. 藤山	15. 西宇部	16. 黒石
17. 厚南	18. 原	19. 厚東	20. 二俣瀬
21. 小野	22. 船木	23. 万倉	24. 吉部
25. 市外			

問 12-4 平日、定期的に幼稚園や保育園などの教育・保育事業を利用している理由を回答してください。【○は当てはまるものすべて】

1. 子どもの教育や発達のため	
2. 子育て(教育を含む)をしている方が現在就労している	
3. 子育て(教育を含む)をしている方が就労予定がある/求職中である	
4. 子育て(教育を含む)をしている方が家族・親族などを介護している	
5. 子育て(教育を含む)をしている方が病気や障害がある	
6. 子育て(教育を含む)をしている方が学生である	
7. その他 ()	

《問 12 で「2」(幼稚園や保育園などの事業を利用していない)に○をつけた方にうかがいます。》

問 12-5 現在、幼稚園や保育園などの教育・保育事業を利用していない理由を回答してください。
 【○は当てはまるものすべて・「8」の場合は年齢を記入】

1. 利用する必要がない(子どもの教育や発達のため、子どもの母親か父親が就労していないなどの理由)	
2. 子どもの祖父母や親戚の人がみている	
3. 近所の人や父母の友人・知人がみている	
4. 利用したいが、幼稚園や保育園などに空きがない	
5. 利用したいが、経済的な理由で幼稚園や保育園などを利用できない	
6. 利用したいが、延長・夜間等の時間帯の条件が合わない	
7. 利用したいが、幼稚園や保育園などの質や場所など、納得できる施設や事業がない	
8. 子どもがまだ小さいため → (<input type="text"/> 歳くらいになったら利用しようと考えている)	
9. その他 ()	

**幼稚園や保育園などの
土曜・休日や長期休暇中の定期的な利用希望についてうかがいます。**

問 14 あて名のお子さんについて、土曜日と日曜日・祝日に、定期的に幼稚園や保育園などの教育・保育事業を利用したいですか。（一時的な利用は除きます）。

利用する場合、一定の利用料の負担があります。

(1) 土曜日 【○は1つ・利用を希望する場合は利用希望時間を記入 時間は24時間制
(例：午後6時→18時)】

1. 利用する必要はない
2. ほぼ毎週利用したい
3. 月に1～2回は利用したい
- [利用したい時間帯]
(時から 時まで)

(2) 日曜日・祝日 【○は1つ・利用を希望する場合は利用希望時間を記入 時間は24時間制
(例：午後6時→18時)】

1. 利用する必要はない
2. ほぼ毎週利用したい
3. 月に1～2回は利用したい
- [利用したい時間帯]
(時から 時まで)

《問 14 (1) もしくは (2) で、「3. 月に1～2回は利用したい」に○をつけた方にうかがいます。》

▶ 問 14-1 毎週ではなく、たまに利用したい理由を回答してください。【○は当てはまるものすべて】

1. 月に数回仕事が入るため
2. 平日に済ませられない用事をまとめて済ませるため
3. 親族の介護や手伝いが必要なため
4. 息抜きのため
5. その他 ()

《幼稚園を利用している方にうかがいます。》

問 15 あて名のお子さんについて、夏休み・冬休みなど長期の休暇期間中に幼稚園や保育園などの教育・保育事業を利用したいですか。【○は1つ・利用を希望する場合は利用希望時間を記入
時間は24時間制 (例：午後6時→18時)】

利用する場合、一定の利用料の負担があります。

1. 利用する必要はない
2. 休みの期間中、ほぼ毎日利用したい
3. 休みの期間中、週に数日利用したい
- [利用したい時間帯]
(時から 時まで)

《問 15 で「3. 休みの期間中、週に数日利用したい」に○をつけた方にうかがいます。》

▶ 問 15-1 毎日ではなく、たまに利用したい理由を回答してください。【○は当てはまるものすべて】

1. 週に数回仕事が入るため
2. 買い物等の用事をまとめて済ませるため
3. 親等親族の介護や手伝いが必要なため
4. 息抜きのため
5. その他 ()

あて名のお子さんの地域の子育て支援事業の利用状況についてうかがいます。

問 16 あて名のお子さんは、現在、地域子育て支援拠点事業*などを利用していますか。

【○は当てはまるものすべて・利用している事業は利用回数を記入・「2」の場合（ ）に具体的な場所や事業名を記入】

* 地域子育て支援拠点事業とは、親子が集まって過ごしたり、相談をしたり、情報提供を受けたりする場です。

宇部市では下記の「子育て支援センター」と「つどいの広場」があります

<子育て支援センター>

- ・ 神原保育園子育て支援センター（神原保育園）
- ・ 大学院幼稚園子育て支援センター（大学院幼稚園）
- ・ 藤山保育園子育て支援センター（藤山保育園）
- ・ 東割保育園子育て支援センターすくすく（東割保育園）
- ・ ぱんだ保育園子育て支援センター（ぱんだ保育園）

<つどいの広場>

- ・ 宇部市子育てサークル（総合福祉会館3階）
- ・ 宇部市子育てサークル くすのき（楠総合支所2階）
- ・ 子育てほっとサロン（宇部井筒屋4階）
- ・ おやこ広場「にこにこ」（かわかみ整形外科・小児科クリニック）

1. 地域子育て支援拠点事業（親子が集まって過ごしたり、相談をする場）を利用している

→ 1 週当たり 回 もしくは 1 か月当たり 回程度

2. その他、類似の事業（具体的事業名）を利用している

（活動の場所や事業名など： ）

→ 1 週当たり 回 もしくは 1 か月当たり 回程度

3. 利用していない

問 17 問 16 のような地域子育て支援拠点事業を、今後利用したり、利用回数を増やしたいと思いますか。【○は1つ・利用を希望する場合は希望利用回数を記入】

利用する場合、材料費などの実費負担がかかる場合があります。

1. 利用していないが、今後利用したい

→〔利用したい回数〕 1 週当たり 回 もしくは 1 か月当たり 回程度

2. すでに利用しているが、利用日数を増やしたい

→〔増やしたい回数〕 1 週当たり 回 もしくは 1 か月当たり 回程度

3. 新たに利用したり、利用日数を増やしたいとは思わない

《すべての方にうかがいます。》

問 18 下記の①～⑯のサービスを知っていたり、これまでに利用したことはありますか。また、今後利用したいと思いませんか。なお、事業によっては、お住まいの地域で実施されていないものもあります。【(A) (B) (C) それぞれについて、「はい」「いいえ」のどちらか1つに○】

事業名	A 知っている	B これまでに利用したことがある	C 今後利用したい
①すくすく条例(宇部市次代を担う子どもをすくすくと育てることの推進に関する条例)	はい いいえ	/	/
②妊婦教室、離乳食教室	はい いいえ	はい いいえ	はい いいえ
③保健センターの情報・相談サービス	はい いいえ	はい いいえ	はい いいえ
④幼稚園等で行われる家庭教育学級	はい いいえ	はい いいえ	はい いいえ
⑤保育所や幼稚園の園庭等の開放	はい いいえ	はい いいえ	はい いいえ
⑥こどもに関する24時間相談ダイヤル	はい いいえ	はい いいえ	はい いいえ
⑦うべ子育てマップ (子育て支援情報誌)	はい いいえ	はい いいえ	はい いいえ
⑧こんにちは赤ちゃん事業 (赤ちゃん訪問)	はい いいえ	はい いいえ	はい いいえ
⑨ファミリー・サポート・センター	はい いいえ	はい いいえ	はい いいえ
⑩病児・病後児保育事業	はい いいえ	はい いいえ	はい いいえ
⑪子育て情報ホームページ 「うべいび～」 (http://www.u-baby.jp/)	はい いいえ	はい いいえ	はい いいえ
⑫赤ちゃんの駅	はい いいえ	はい いいえ	はい いいえ
⑬育児サークル (母子保健推進協議会主催)	はい いいえ	はい いいえ	はい いいえ
⑭うべ子育てメール	はい いいえ	はい いいえ	はい いいえ
⑮市のホームページ	はい いいえ	はい いいえ	はい いいえ
⑯ごきげん未来フェスタ (H25. 7. 7 ときわ公園で開催)	はい いいえ	はい いいえ	はい いいえ

**あて名のお子さんが病気の際の対応についてうかがいます。
(平日に幼稚園や保育園などの教育・保育事業を利用する方のみ)**

《平日に幼稚園や保育園などを利用していると回答した方（問13で「1 利用している」に○をつけた方）にうかがいます。利用していない方は15ページ問21に進んでください。》

問19 この1年間に、お子さんが病気やケガで幼稚園や保育園などを利用できなかったことはありませんか。【○は1つ】

1. あった

2. なかった ----▶ 15ページ問21へ

《問19で「1. あった」に○をつけた方にうかがいます。》

▶ 問19-1 この1年間に、あて名のお子さんが病気やケガで普段利用している幼稚園や保育園などを利用できなかった場合に、どのように対応しましたか。

【○は当てはまるものすべて・○をつけたものの1年間の日数を記入（半日程度対応の場合も1日とカウント）】

1. 父親が仕事を休んだ _____▶ 日/年

2. 母親が仕事を休んだ _____▶ 日/年

3. (同居者を含む) 親族・知人に子どもをみてもらった預けた → 日/年

4. 就労していない保護者がみた _____▶ 日/年

5. 病児・病後児保育施設を利用した _____▶ 日/年

6. ベビーシッターを利用した _____▶ 日/年

7. ファミリー・サポート・センターを利用した _____▶ 日/年

8. 仕方なく子どもだけで留守番をさせた _____▶ 日/年

9. その他 () _____▶ 日/年

《問19-1で「1」または「2」(父親・母親が仕事を休んだ)に○をつけた方にうかがいます。》

▶ 問19-2 その際、「できれば病児・病後児保育施設等を利用したい」と思いましたか。

【○は1つ・利用を希望する場合は1年間の日数を記入】

病児・病後児保育事業等の利用には、一定の利用料の負担があり、利用前に受診が必要となる場合があります。

1. できれば病児・病後児保育施設等を利用したい 日/年 ----▶ 14ページ問19-3へ

2. 利用したいと思わない ----▶ 14ページ問19-4へ

《問 19-2 で「2」(病児・病後児保育施設を利用したいと思わない)に○をつけた方にうかがいます。》

問 19-3 利用したくないと思う理由を回答してください。【○は当てはまるものすべて】

1. 病児・病後児を他人に預けるのは不安
2. 地域の事業の質に不安がある
3. 地域の事業の利便性(立地や利用可能時間、日数など)がよくない
4. 利用料がかかる・高い
5. 親が仕事を休んで対応する
6. その他 ()
7. 特に理由はない

《問 19-1 で「3」～「9」に○をつけた方にうかがいます。》

問 19-4 その際、「できれば父母のいずれかが仕事を休んで看たい」と思いましたか。

【○は1つ・利用を希望する場合は1年間の日数を記入】

1. できれば仕事を休んで看たい

--	--

日/年

15 ページ
問 20 へ

2. 休んで看することは非常に難しい ----▶ 14 ページ問 19-5 へ

《問 19-4 で「2」(休んで看することは非常に難しい)に○をつけた方にうかがいます。》

問 19-5 休んで看することは非常に難しい理由を回答してください。【○は当てはまるものすべて】

1. 子どもの看護を理由に休みがとれない
2. 自営業なので休めない
3. 休暇日数が足りないので休めない
4. その他 ()

あて名のお子さんの不定期の保育サービスの利用についてうかがいます。

問 20 あて名のお子さんについて、この1年間に、私用、親の通院、不定期の就労等の目的で不定期に利用したサービスはありますか。

【○は当てはまるものすべて・○をつけたものの1年間の利用日数を記入】

1. 一時預かり (私用など理由を問わずに保育園などで一時的に子どもを保育する(一時的に保育する事業))	→	<input type="text"/>	<input type="text"/>	日/年
2. 幼稚園の預かり保育 (通常の就園時間を延長して預かる事業のうち、不定期に利用する場合のみ)	→	<input type="text"/>	<input type="text"/>	日/年
3. ファミリー・サポート・センター	→	<input type="text"/>	<input type="text"/>	日/年
4. 夜間養護事業(トワイライト)、休日預かり事業(デイサービス) (児童養護施設等で夜間や休日に子どもを預かる事業)	→	<input type="text"/>	<input type="text"/>	日/年
5. ベビーシッター	→	<input type="text"/>	<input type="text"/>	日/年
6. その他()	→	<input type="text"/>	<input type="text"/>	日/年
7. 利用していない				

16 ページ
問 21 へ

《問 20 で「7. 利用していない」に○をつけた方にうかがいます。》

▶ 問 20-1 現在利用していない理由を回答してください。【○は当てはまるものすべて】

1. 特に利用する必要がない
2. 利用したい事業が地域にない
3. 地域の事業の質に不安がある
4. 地域の事業の利便性(立地や利用可能時間・日数など)がよくない
5. 利用料がかかる・高い
6. 自分が事業の対象者になるのかどうか分からない
7. 事業の利用方法(手続き等)が分からない
8. その他()

《すべての方にかがいます。》

問 21 あて名のお子さんについて、今後、私用、親の通院、不定期の就労等の目的で、子どもを預ける事業を利用したいと思いますか。【○は1つ】

利用する場合、一定の利用料の負担があります。

1. 利用したい

2. 利用する必要はない → 17 ページ問 22 へ

《問 21 で「1. 利用したい」に○をつけた方にかがいます。》

→ 問 21-1 どのような目的で、どのくらいの日数を利用したいですか。

【○は当てはまるものすべて・○をつけたものの1年間の日数を記入】

- | | | | | |
|--|---|----------------------|----------------------|-----|
| 1. 私用（買い物、子ども（兄弟姉妹を含む）や親の習い事等）
リフレッシュ目的 | → | <input type="text"/> | <input type="text"/> | 日/年 |
| 2. 冠婚葬祭、学校行事、子ども（兄弟姉妹を含む）や親の通院等 | → | <input type="text"/> | <input type="text"/> | 日/年 |
| 3. 不定期の就労 | → | <input type="text"/> | <input type="text"/> | 日/年 |
| 4. その他（ | → | <input type="text"/> | <input type="text"/> | 日/年 |

→ 問 21-2 問 21-1 の目的でお子さんを預ける場合、下記のいずれの事業形態が望ましいと思いますか。

【○は当てはまるものすべて】

1. 大規模施設で子どもを保育する事業（例：幼稚園・保育所等）
2. 小規模施設で子どもを保育する事業（例：地域子育て支援拠点等）
3. 地域住民が子育て家庭の身近な場所で保育する事業（例：ファミリー・サポート・センター等）
4. その他（

《問 23 または問 24 で「6」(学童保育クラブで過ごさせたい)に○をつけた方にうかがいます。》

問 25 あて名のお子さんについて、土曜日と日曜日・祝日に、学童保育クラブの利用希望はありますか。

事業の利用には、一定の利用料の負担があります。

(1) 土曜日【○は1つ・利用を希望する場合は利用希望時間を記入 時間は24時間制

(例：午後6時→18時)】

- | | | |
|--|-----|--|
| 1. 低学年(1～3年生)の間は利用したい
2. 高学年(4～6年生)になっても利用したい
3. 利用する必要はない | } → | [利用したい時間帯]
(<input type="text"/> <input type="text"/> 時から <input type="text"/> <input type="text"/> 時まで) |
|--|-----|--|

(2) 日曜日・祝日【○は1つ・利用を希望する場合は利用希望時間を記入 時間は24時間制

(例：午後6時→18時)】

- | | | |
|--|-----|--|
| 1. 低学年(1～3年生)の間は利用したい
2. 高学年(4～6年生)になっても利用したい
3. 利用する必要はない | } → | [利用したい時間帯]
(<input type="text"/> <input type="text"/> 時から <input type="text"/> <input type="text"/> 時まで) |
|--|-----|--|

問 26 あて名のお子さんについて、お子さんの夏休み・冬休みなどの長期の休暇期間中の学童保育クラブの利用希望はありますか。

【○は1つ・利用を希望する場合は利用希望時間を記入 時間は24時間制】

これらの事業の利用には、一定の利用者負担があります。

- | | | |
|--|-----|--|
| 1. 低学年(1～3年生)の間は利用したい
2. 高学年(4～6年生)になっても利用したい
3. 利用する必要はない | } → | [利用したい時間帯]
(<input type="text"/> <input type="text"/> 時から <input type="text"/> <input type="text"/> 時まで) |
|--|-----|--|

《問 27 で父母のいずれかに「2. 取得した（取得中である）」を○をつけた方にうかがいます。母親・父親ともに「2」と回答された場合は、より長く育児休業をとられた方についてお答えください。》

問 27-1 育児休業取得後、職場に復帰しましたか。【○は1つ】

- 1. 育児休業取得後、職場に復帰した
- 2. 現在も育児休業中である ----▶ 22 ページ問 27-8 へ
- 3. 育児休業中に離職した ----▶ 23 ページ問 28 へ

《問 27-1 で「1. 育児休業取得後、職場に復帰した」に○をつけた方にうかがいます。》

▶ 問 27-2 育児休業から職場に復帰したのは、年度初めの保育所入所に合わせたタイミングでしたか。【○は1つ】

※年度初めでの認可保育所入所を希望し、1月～2月頃復帰するために一時的に認可外保育所に入所した場合なども「1」に当てはまります。また、年度初めでの入所を希望して復帰したが、実際には希望する保育所に入所できなかったという場合も「1」を選択してください。

- 1. 年度初めの入所に合わせたタイミングだった
- 2. それ以外だった

問 27-3 育児休業からは、「実際」にお子さんが何歳何か月のときに職場復帰しましたか。また、勤め先の育児休業の制度の期間内で、何歳何か月のときまで取得したかったですか。

【数字を記入】

実際 <input style="width: 40px; height: 20px;" type="text"/> 歳 <input style="width: 40px; height: 20px;" type="text"/> <input style="width: 40px; height: 20px;" type="text"/> か月	希望 <input style="width: 40px; height: 20px;" type="text"/> 歳 <input style="width: 40px; height: 20px;" type="text"/> <input style="width: 40px; height: 20px;" type="text"/> か月
---	---

《問 27-3 で実際の復帰と希望が異なる方にうかがいます。》

問 27-4 希望の時期に職場復帰しなかった理由を回答してください。

(1) 「希望」より早く復帰した方【○は当てはまるものすべて】

- 1. 希望する保育所に入るため
- 2. 配偶者や家族の希望があったため
- 3. 経済的な理由で早く復帰する必要があったため
- 4. 人事異動や業務の節目の時期に合わせるため
- 5. その他 ()

(2) 「希望」より遅く復帰した方【○は当てはまるものすべて】

- 1. 希望する保育所に入れなかったため
- 2. 自分や子どもなどの体調が思わしくなかったため
- 3. 配偶者や家族の希望があったため
- 4. 職場の受け入れ態勢が整っていなかったため
- 5. 子どもをみてくれる人がいなかったため
- 6. その他 ()

問 27-5 勤め先に、育児のために3歳まで休暇を取得できる制度があった場合、「希望」としてはお子さんが何歳何か月のときまで取りたかったですか。【数字を記入】

<input style="width: 40px; height: 20px;" type="text"/> 歳	<input style="width: 40px; height: 20px;" type="text"/> <input style="width: 40px; height: 20px;" type="text"/> か月
---	--

